

2008000105010001
EXAMINATION OCTOBER 2024
BACHELOR OF COMMERCE (FIFTH SEMESTER)
LANGUAGE THROUGH LITERATURE - V

[Time: As Per Schedule]

[Max. Marks: 50]

Instructions:

1. Fill up strictly the following details on your answer book

- a. Name of the Examination : **BACHELOR OF COMMERCE (FIFTH SEMESTER)**
- b. Name of the Subject : **LANGUAGE THROUGH LITERATURE - V**
- c. Subject Code No : **2008000105010001**

2. Sketch neat and labelled diagram wherever necessary.
3. Figures to the right indicate full marks of the question.
4. All questions are compulsory.

Seat No:

--	--	--	--	--	--

Student's Signature

Q.1 Choose the correct answer from the options given below:

10

1. What should you do to win the battle over selfishness and spite?
 - a) Insult your foe
 - b) Argue with your enemy
 - c) Express your resentment and anger
 - d) Learn to keep strict silence
2. When can we master the most vital thing in life?
 - a) By being argumentative
 - b) By being angry and resented
 - c) By being poised and tranquil even amidst strife
 - d) By neglecting everything around us
3. What is the poet afraid of?
 - a) Giving money
 - b) Being robbed of his money
 - c) Money-mad fellow men
 - d) All the above
4. What happens to an individual when the multitude is mad?
 - a) The individual loses their money
 - b) The individual loses their sanity
 - c) The individual loses their power
 - d) The individual loses their insanity

5. Edgar Allan Poe is best known as
 - a) One of the earliest American practitioners of the short story
 - b) The inventor of the detective fiction genre
 - c) The forerunner of the emerging genre of science fiction
 - d) All the above
6. In the poem 'To Science', science is addressed as
 - a) Daughter of Old Time
 - b) Enemy of Old Time
 - c) Wife of Old Time
 - d) Herald of New Time
7. In poem 'To Science', the poet likes to contemplate beneath
 - a) A banyan tree
 - b) A mango tree
 - c) A neem tree
 - d) A tamarind tree
8. When did Father Gilligan nod on a chair?
 - a) In the morning
 - b) In the afternoon
 - c) At the moth-hour of morn
 - d) At the moth-hour of eve
9. What was the reaction of Father Gilligan when another man was sent for him?
 - a) He was happy to serve
 - b) He was angry
 - c) He grieved
 - d) He hushed the man away
10. What complaint did Father Gilligan make?
 - a) He has no time to rest
 - b) He has no joy
 - c) He has no peace
 - d) All the above

Q.2 What traits of Hinduism do we learn from the speeches delivered by Swami Vivekananda in the Parliament of the World's Religions in Chicago? **12**

OR

Write in your own words the journey of Mother Teresa from a geography teacher to a Noble Laureate. **12**

Q.3 **A. Interpret any ONE of the following diagrams and write a brief description:** **8**

1. The following is the tabulated data of various schemes introduced by the Gujarat Safai Kamdar Development Corporation. Write a brief description of it:

SL NO	NAME OF THE SCHEME	MAXIMUM AMOUNT	RATE OF INTEREST	TENURE FOR REPAYMENT
1.	Mahila Samriddhi Yojna (MSY)	Rs. 50,000	4%	3 Years
2.	Micro Credit Finance (MCF)	Rs. 50,000	5%	3 Years
3.	Direct Finance Scheme	Rs. 50,000 to 15,00,000	6%	5 Years
4.	Education Loan	Rs. 10,00,000 (For study in India) Rs. 20,00,000 (For study in abroad)	3.5% (For girl-students) 4% (For boy-students)	1 year after the disbursement of loan or after getting employed whichever is earlier
5.	Insurance Scheme	Help of Rs. 2,00,000 at the accidental death of the employee		

2. The following is the pictogram showing the life cycle of a mosquito. Write a brief description explaining it.

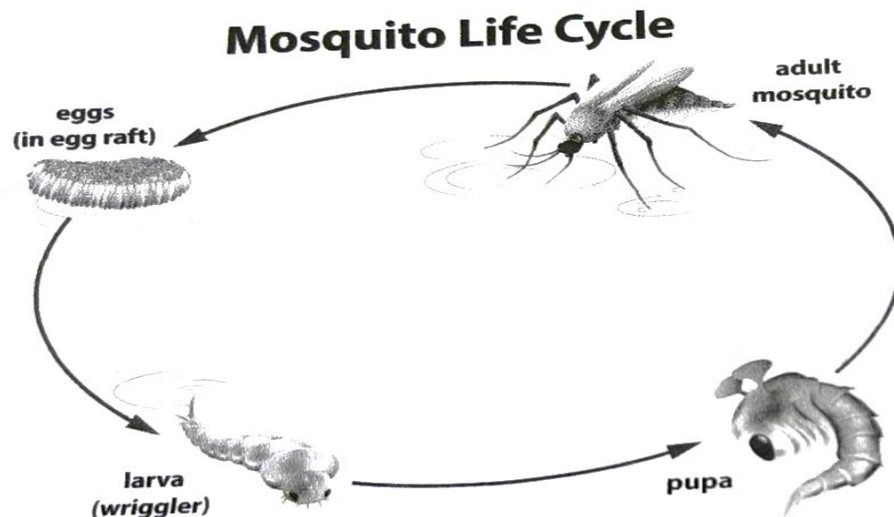

(B) Write a speech on any ONE of the following:

10

1. An argumentative speech against the practice of ragging in the educational institutions.
2. A vote of thanks to be delivered at the end of a Farewell Function for the final year students.

OR

(B) **Develop a debate on any ONE of the following:** **10**

- 1) Media is responsible for violence in society
- 2) Medical testing on animals should be banned

Q.4 Do as directed: (Any TEN) **10**

Fill in the blanks using the appropriate form (singular or plural) of the verb given in brackets. Use the verbs in the tense suggested.

1. There _____ (be - simple present) many flowers in the garden.
2. Twenty years _____ (pass - present perfect) since she left India.
3. Idli and sambhar _____ (be - simple present) my favourite breakfast.
4. Either Ravi or those children _____ (break - present perfect) this frame.
5. Everyone _____ (want - simple present) to succeed.
6. The furniture she bought _____ (be - simple present) very expensive.

Fill in the blanks with the appropriate form of the adjectives given in the brackets:

7. Time is _____ (valuable) than money.
8. He got the _____ (high) marks in English in his class.
9. Our bungalow is at the _____ (far) end of the society.
10. His father is senior _____ (than, to) my father.
11. She is as _____ (beautiful) as her mother.
12. She did the project _____ (carefully) than any other students in the class.

2008000105010002
EXAMINATION OCTOBER 2024
BACHELOR OF COMMERCE (FIFTH SEMESTER)
WRITTEN AND SPOKEN COMMUNICATION SKILLS - V

[Time: As Per Schedule]

[Max. Marks: 50]

Instructions:

1. Fill up strictly the following details on your answer book
 - a. Name of the Examination: **BACHELOR OF COMMERCE (FIFTH SEMESTER)**
 - b. Name of the Subject: **WRITTEN AND SPOKEN COMMUNICATION SKILLS - V**
 - c. Subject Code No: **2008000105010002**
2. Sketch neat and labelled diagram wherever necessary.
3. Figures to the right indicate full marks of the question.
4. All questions are compulsory.

Seat No:

--	--	--	--	--	--

Student's Signature

Q.1 Answer briefly. (Any five)

10

- 1) Why is good self-esteem important for personal growth and finding employment?
- 2) Does language unite or divide people in the workplace?
- 3) How is empathy different from the sympathy?
- 4) Who is a customer?
- 5) Why is cross-cultural communication important?
- 6) Why is it important to be honest?
- 7) What is the meaning of self-esteem?

Q.2 A. Write dialogue on situation given below. (Any one)

7

1. Rima and her cousin are talking about restaurants that serve good food.
2. Dinesh speaks to Narendra, who could not clear the final round of selection to the National Defense Academy.

B. Write paragraph in 150 words on following. (Any one)

7

1. Explain the proverb "If you want people to understand you, speak their language."
2. Write about an honest employee who has been dismissed by his employer due to the latter's wrong judgment.

- Q.3** A. 1) Draft a questionnaire on the self-study to improve B.Com. Programme. **9**
OR
2) Draft a questionnaire on work life balance of women professional. **9**
- B. 1) Four friends are discussing on "Films are corrupting the Indian youth"
Write group discussion. **9**
OR
2) Draft a group discussion among Meera, Bhavesh, Amit and Arya on
"Artificial Intelligence and Job Displacement." **9**
- Q.4** A. **Give meaning of the following phrasal verbs and make meaningful sentences. (Any two)** **4**
- 1) read out
 - 2) run away
 - 3) carry on
 - 4) laugh at
- B. **Give meaning of the following idioms and make meaningful sentences. (Any two)** **4**
- 1) take it easy
 - 2) cut a long story short
 - 3) butterflies in my stomach
 - 4) draw the line

2008000105030001
EXAMINATION OCTOBER 2024
BACHELOR OF COMMERCE (FIFTH SEMESTER)
BUSINESS ADMINISTRATION - V

[Time: As Per Schedule]

[Max. Marks: 50]

Instructions:

1. Fill up strictly the following details on your answer book
 - a. Name of the Examination: **BACHELOR OF COMMERCE (FIFTH SEMESTER)**
 - b. Name of the Subject: **BUSINESS ADMINISTRATION - V**
 - c. Subject Code No: **2008000105030001**
2. Sketch neat and labelled diagram wherever necessary.
3. Figures to the right indicate full marks of the question.
4. All questions are compulsory.

Seat No:

--	--	--	--	--	--

Student's Signature

English Version

[Max. Marks: 50]

Q.1 (A) Answer Multiple-Choice Questions.

10

- 1) According to this approach, businesses should obtain funds whenever needed at the lowest possible cost and invest them in a way that provides the highest (maximum) returns.
 - A. Traditional Approach
 - B. Extensive Approach
 - C. Too-wide Approach
 - D. Modern Approach

- 2) When companies issue various guarantees, they need to follow certain legal provisions, which is known as_____.
 - A. Legal Restriction
 - B. Investor Attitude
 - C. Earnings Ratio
 - D. Retain Control

- 3) The capital structure should be balanced, meaning_____.
 - A. A balance between owner's equity and external debt
 - B. A balance between assets and liabilities
 - C. A balance between fixed capital and working capital
 - D. A balance between owner's equity and assets

- 4) Who desires reasonable and fair wages and to be involved in important decision-making?
- A. Employees
 - B. Shareholders
 - C. Customers
 - D. Government
- 5) Who advocates for the improvement of the standard of living and the removal of pollution?
- A. Economic responsibility
 - B. Social responsibility
 - C. Legal responsibility
 - D. Political responsibility
- 6) What is included in the objectives of office management?
- A. Defining the duties and responsibilities of employees
 - B. Establishing a satisfactory communication system.
 - C. Acting as a link between management and shareholders
 - D. All of the above
- 7) Where is the reference number included?
- A. In incoming mail
 - B. In outgoing mail
 - C. In both incoming and outgoing mail
 - D. In notices
- 8) What is the company's social responsibility towards the board of directors?
- A. They expect a return for the risk.
 - B. To provide remuneration for their management.
 - C. To appreciate their work.
 - D. To provide as many facilities as possible.
- 9) What aspects are included in shareholders' expectations?
- A. Adequate dividends
 - B. Increase in share price
 - C. Efficient management and governance
 - D. All of the above
- 10) What is the storage capacity of a hard disk?
- A. 160 gigabytes to 2 terabytes
 - B. 160 gigabytes to 1.5 terabytes
 - C. 70 gigabytes to 2 terabytes
 - D. 160 gigabytes to 3 terabytes

(B) Fill in the blank given below

5

1. _____ refers to obtaining the necessary funds for business at the right time and using them effectively in the business.
2. Dividing net assets by the number of equity shares gives_____.
3. In 2015, the Indian government initiated_____.
4. Helping to determine the duties and responsibilities of employees in a business enterprise is called _____.
5. Companies use the _____ method to securely store their data online.

Q.2 Answer the following questions briefly. (Any Four)

8

1. What is meant by financial management?
2. State the objectives of financial planning.
3. State the elements of working capital?
4. Give the meaning of over-capitalization.
5. What is meant by social responsibility of the business?
6. What is meant by Read-only file?
7. State the steps of inwards mail procedure of the office.
8. State types of capital structure.

Q.3 (A) Discuss the affecting factors of working capital in detail.

13

OR

(A) Discuss the guiding principles of financial planning.

7

(B) Discuss the methods of capitalization.

6

Q.4 (A) Write a short note (Any two)

8

1. Corporate social responsibility towards shareholders
2. Objectives of office management
3. Limitations of e-filing
4. Interface of financial management with other disciplines

Hare Krishna Diamond Company Ltd., located in Surat, is a prestigious company engaged in diamond cutting, polishing, and export. The company has developed a green campus in its premises. Overall, the company employs 4,000 individuals.

The company undertakes various charitable activities. It provides meals for its employees daily through modern equipment, allowing them to have lunch within the company premises instead of going outside during breaks. Meals are served in disposable plates. The used plates and other waste are disposed of in an open plot near the company, which causes inconvenience to passersby due to the foul smell.

Despite several complaints from local residents regarding this issue, the company has not taken any action.

Question 1: Has the company fulfilled its responsibility?

Question 2: Provide suitable suggestions to improve the situation.

Gujarati Version

[Max. Marks: 50]

Q.1 (A) બહુ-વિકલ્પીય પ્રશ્નોના જવાબ આપો.

10

- આ અભિગમ મુજબ ધંધાને જ્યારે જરૂર હોય ત્યારે ઓછામાં ઓછા ખર્ચે નાણા પ્રાપ્ત કરવા અને પ્રાપ્ત કરેલ નાણાંનું ઇષ્ટમ રોકાણ કરવું કે જેથી વધુ વળતર મળે.

A. જૂનો અભિગમ	B. અતિ વિશાળ અભિગમ
C. વ્યાપક અભિગમ	D. આધુનિક અભિગમ
- કંપનીઓએ વિવિધ જામીનગીરીઓ બહાર પડતી વખતે કેટલીક કાનૂની જોગવાઈઓનું પાલન કરવું પડે છે, એટલે_____.

A. કાનૂની નિયંત્રણ	B. રોકાણકારોનું વલણ
C. કમાણીનું પ્રમાણ	D. અંકુશની જાળવણી
- મૂડી માળખું સમતુલિત હોવું જોઈએ, એટલે_____.

A. માલિકની મૂડી અને બાહ્ય મૂડી વચ્ચે સમતુલા
B. મિલકતો અને જવાબદારીવચ્ચે સમતુલા
C. સ્થિર મૂડી અને કાર્યકારી મૂડી વચ્ચે સમતુલા
D. માલિકની મૂડી અને મિલકતો વચ્ચે સમતુલા

4. વાજબી અને ન્યાયપૂર્ણ વેતન તથા મહત્વના નિણયો લેવામાં ભાગીદાર બનવવા જોઈએ તેવું ઇચ્છતા વ્યક્તિઓ કયાં?
- A. કર્મચારી B. શેરહોલ્ડર
C. ગ્રાહકો D. સરકાર
5. જીવનધોરણમાં સુધારો અને પ્રદૂષણો દૂર કરવાની હિમાયત કોણ કરે છે?
- A. આર્થિક જવાબદારી B. સામાજિક જવાબદારી
C. કાનૂની જવાબદારી D. રાજકીય જવાબદારી
6. કાર્યાલય સંચાલનના હેતુઓમાં કોનો સમાવેશ થાય છે?
- A. કર્મચારીઓની ફરજ અને જવાબદારી નિશ્ચિત કરવી
B. સંતોષકારક માહિતી સંચાર વ્યવસ્થા ઉભી કરવી
C. સંચાલકો અને શેરહોલ્ડરોને જોડતી કડી બનવું
D. ઉપરોક્ત બધા જ
7. રેફરન્સ નંબર નાખવામાં આવે છે.
- A. આવતી ટપાલમાં B. જતી ટપાલમાં
C. આવતી અને જતી ટપાલમાં D. નોટિસમાં
8. સંચાલક મંડળ પ્રત્યેની કંપનીની સામાજિક જવાબદારી શું હોઈ છે?
- A. જોખમનો બદલો ઇચ્છે છે.
B. સંચાલન બદલ મહેનતાણું આપવું.
C. તેમના કાર્ય બદલ કદર કરવી
D. શક્ય હોય તેટલી સવલતો આપવી
9. શેરહોલ્ડરોની અપેક્ષામાં _____ કઈ-કઈ બાબતનો સમાવેશ થાય?
- A. યોગ્ય ડિવિડન્ડ
B. શેરના ભાવમાં વધારો
C. કાર્યક્ષમ સંચાલન એન્ડ વહીવટ
D. ઉપરોક્ત તમામ
10. હાર્ડ ડિસ્કની સ્ટોરેજ ક્ષમતા કેટલી?
- A. 160 gigabytes to 2 terabytes
B. 160 gigabytes to 1.5 terabytes
C. 170 gigabytes to 2 terabytes
D. 160 gigabytes to 3 terabytes

1. _____ એટલે ધંધા માટે જરૂરી નાણાં, જરૂરી સમયે પ્રાપ્ત કરવાં અને તેનો ધંધામાં અસરકારક ઉપયોગ કરવો.
2. ચોખ્ખી મિલકતોને અને ઇકિવીટી શેરની સંખ્યા વડે ભાગવાથી _____ મળે છે.
3. ર૦૧૫માં ભારત સરકારે _____ ની શરુઆત કરી.
4. ધંધાકીય સાહસના કર્મચારીઓની ફરજો અને જવાબદારીઓ નક્કી કરવામાં મદદરૂપ થવું એટલે _____.
5. કંપનીઓએ પોતાના ડેટાનો સુરક્ષિત ઓનલાઇન સંગ્રહ કરવા માટે _____ પદ્ધતિનો ઉપયોગ કરે છે.

Q.2 નીચેના પ્રશ્નોનો ટૂંકમાં જવાબ આપો. (ગમે તે ચાર)

8

1. નાણાકીય સંચાલન એટલે શું?
2. નાણાકીય આયોજનના હેતુ જણાવો.
3. કાર્યશીલ મૂડીના ઘટકો જણાવો.
4. અતિ મુડીકરણ એટલે શું?
5. ધંધાની સામાજિક જવાબદારી એટલે શું?
6. Read-only ફાઇલ એટલે શું?
7. આવતી ટપાલની કાર્યવાહી જણાવો.
8. મૂડીમાળખાના પ્રકારો જણાવો.

Q.3 કાર્યશીલ મૂડીને અસર કરતા પરિબલોની વિગતવાર ચર્ચા કરો.

13

અથવા

(A) નાણાકીય આયોજન માર્ગદર્શક સિદ્ધાંતો સમજાવો.

7

(B) મૂડીકરણની પદ્ધતિઓ સમજાવો.

6

Q.4 (A) ટૂંકનોંધ લખો (ગમે તે બે)

8

1. શેર હોલ્ડરો પ્રત્યે ધંધાની સામાજિક જવાબદારી
2. કાર્યાલય સંચાલન હેતુઓ
3. ઇ- ફાઇલિંગના મર્યાદા
4. નાણાકીય સંચાલનનો અન્ય શાખાઓ સાથે આંતર-સબંધ

હરે કૃષ્ણ ડાયમંડ કંપની લિ. સુરતમાં હીરાનું કટિંગ અને પોલિશિંગ કરી નિકાસ કરતી એક પ્રતિષ્ઠિત કંપની છે. કંપનીએ પોતાની જગ્યામાં ગ્રીન કેમ્પસ વિકસાવેલ છે. એકંદરે કંપનીમાં ૪૦૦૦ વ્યક્તિઓ કામ કરે છે. કંપની અનેક સેવાકીય પ્રવૃત્તિ કરે છે. પોતાના કર્મચારીઓ માટે દરરોજ બપોરના આધુનિક યંત્રો દ્વારા ભોજનની વ્યવસ્થા કરે છે. જેથી વિશ્રાંતિના સમયમાં બહાર જવાને બદલે તેઓ કંપનીમાં જ ભોજન કરી શકે. એક વાર ઉપયોગમાં લઇ શકાય તેવી પ્લેટમાં ભોજન આપવામાં આવે છે. વપરાયેલી પ્લેટ અને અન્ય કચરાનો નિકાલ કંપનીની નજીક આવેલા ખુલ્લા પ્લોટમાં કરવામાં આવે છે. આથી આવતા-જતા રાહદારીઓને દુર્ગંધનો સામનો કરવો પડે છે. સ્થાનિક લોકોએ આ અંગે અનેક વાર ફરિયાદ કરી હોવા છતાં કંપનીએ કોઇ પગલાં લીધેલ નથી.

પ્રશ્ન ૧. કંપનીએ પોતાની જવાબદારી અદા કરી છે?

પ્રશ્ન ૨. પરિસ્થિતિ સુધારવા યોગ્ય સૂચનો કરો.

*****END*****

2008000105040001
EXAMINATION OCTOBER 2024
BACHELOR OF COMMERCE (FIFTH SEMESTER)
INDIAN ECONOMY : RECENT TRENDS - V

[Time: As Per Schedule]

[Max. Marks:50]

Instructions:

1. Fill up strictly the following details on your answer book

- a. Name of the Examination: **BACHELOR OF COMMERCE (FIFTH SEMESTER)**
- b. Name of the Subject: **INDIAN ECONOMY: RECENT TRENDS - V**
- c. Subject Code No: **2008000105040001**

2. Sketch neat and labelled diagram wherever necessary.
3. Figures to the right indicate full marks of the question.
4. All questions are compulsory.

Seat No:

--	--	--	--	--	--

Student's Signature

English Version

[Max. Marks: 50]

Q.1 Do as directed

10

A) Multiple Choice Questions

- i. B.I.F.R stands for: _____.
 - A. Board for Industrial and Financial Reconstruction
 - B. Board for International Fund for Rehabilitation
 - C. Board for Institutional Finance and Reconstruction
 - D. Board for Industrial Fund for Rehabilitation

- ii. Which of the following is the consequence of industrial pollution?
 - A. Increase in the water level in seas
 - B. Releases of the hazardous radiations
 - C. Increase in the animals in forests
 - D. Global warming

- iii. Which of the following is not matched correctly about NITI Aayog?
 - A. NITI Aayog head office: Delhi
 - B. Narendra Modi: Chairman
 - C. Parent Agency: Government of India
 - D. NITI Aayog replaced National Development Council

- iv. Indian economy is a
- A. socialist economy
 - B. pure market economy
 - C. mixed economy
 - D. traditional economy
- v. Which of the following roles are played by the public sector in the economy?
- a) Regional balance
 - b) Economies of scale
 - c) Check over concentration of economic power
 - d) Import substitution
 - e) Development of infrastructure
- A. Only a, b and d
 - B. Only a, c, d and e
 - C. Only a, b, c and e
 - D. All of these a, b, c, d and e
- vi. As a result of the New Industrial Policy, 1991:
- A. Prior approval of central government is required for establishing new undertakings, and expanding the present undertaking.
 - B. An industry intending to have more than 100 crore of assets is required to obtain the permission of the central government.
 - C. Prior approval of central government for establishing new undertakings and expanding existing undertaking is not required.
 - D. Two or more companies deciding to amalgamate are required to take the prior approval of the central government.
- vii. Disinvestments of PSE's implies
- A. Sale of equity shares to private sector.
 - B. Closing down operations
 - C. Investing in new areas
 - D. Buying shares of PSE's
- viii. Consider the following statements:
Small-scale industries are, in most cases, not as efficient and competitive as the large-scale ones. Yet the government provides preferential treatment and reservations in a range of products to small firms because they
1. Provide higher employment on a unit of capital

2. Promote a regional dispersion of industries and economic activities.
3. Have performed better in export and manufactures products than the large-scale ones
4. Provide jobs to low-skill workers, who otherwise may not find employment avenues elsewhere.

Which of the statements given above is/are correct?

- A. 1 And 4
 - B. 1 And 2
 - C. 2 And 3
 - D. 3 And 4
- ix. All of the following developments were noticed during 1991 (when economic reforms were enforced) except one. Identify it.
- A. National debt was nearly 60 per cent of the GNP of India
 - B. Inflation crossed double digits.
 - C. Foreign reserves were maintained at a very high level.
 - D. None of the above.
- x. Which of the following statements is correct?
- A. The public sector was given a dominant position in the newly Independent India
 - B. The foreign trade policy post Independence allowed free trade of all goods and services.
 - C. Monetary policy post-Independence sought to keep the CRR at a very low level.
 - D. None of the above.

(B) Fill in the blanks

5

- i. _____ is the present vice chairman of NITI Aayog.
- ii. Human Happiness Index was first popularised by _____.
- iii. _____ was the chairman of 15th Finance Commission.
- iv. Cotton textiles, sugar, paper etc. are called _____ industries.
- v. _____ refers to relaxation of government restrictions usually in the areas of social and economic policies:

Q.2 Answer in brief (Any Four)

8

- i. State the measures taken by the government for the protection of environment.
- ii. State the objectives of Sarva Shiksha Abhiyan.
- iii. State the main reasons for the growth of public sector enterprises in India.
- iv. Difference between small scale and cottage industries.
- v. What is liberalisation of Indian economy?
- vi. State the positive features of industrial growth achieved by India during the planning period.
- vii. State the problems of agro-based industries.
- viii. State the main reasons for the growth of public sector enterprises in India.

Q.3 Discuss the human development trends in India.

13

OR

Discuss in detail importance and problems of small scale and cottage industries in the Indian economy.

13

Q.4 Write short notes (Any Two)

8

- i. Significance of Human Development Index.
- ii. Causes of Industrial pollution
- iii. Impact of economic reforms on small scale industries in India.
- iv. Problems of public enterprises in India.

(B)Write short notes (Any Two)

6

- i. 15th Finance Commission
- ii. Gender Empowerment Measure.
- iii. Disinvestment.
- iv. Protective measures for the promotion of small scale and cottage industries in India.

Q.1 માંગ્યા પ્રમાણે લખો

10

A) વૈકલ્પિક પસંદગીના પ્રશ્નો

- i. B.I.F.R એટલે_____.
- ઔદ્યોગિક અને નાણાકીય પુનર્નિર્માણ બોર્ડ
 - પુનર્વસન માટે આંતરરાષ્ટ્રીય ભંડોળનું બોર્ડ
 - સંસ્થાકીય નાણા અને પુનઃનિર્માણ માટે બોર્ડ
 - પુનર્વસન માટે ઔદ્યોગિક ભંડોળ બોર્ડ
- ii. નીચેનામાંથી કયુ ઔદ્યોગિક પ્રદૂષણનું પરીણામ છે.
- સમુદ્રના જળ સ્તર માં વધારો
 - જોખમી કિરણોત્સર્ગ માંથી મુક્ત
 - જંગલોમાં પ્રાણીઓનો વધારો
 - ગ્લોબલ વોર્મિંગ
- iii. નીચેના માંથી કયુ નીતિ આયોગ વિશે યોગ્ય રીતે બંધબેસતુ નથી
- નીતિઆયોગ મુખ્ય ઓફિસ : દિલ્હી
 - નરેન્દ્ર મોદી : અધ્યક્ષ
 - પિતૃ સંસ્થા :ભારત સરકાર
 - નીતિઆયોગ ને બદલે: નેશનલ ડેવેલોપમેન્ટ કાઉન્સીલ
- iv. ભારતીય અર્થતંત્ર એ.....
- સમાજવાદી અર્થતંત્ર
 - શુદ્ધ બજાર અર્થતંત્ર
 - મિશ્ર અર્થતંત્ર
 - પરંપરાગત અર્થતંત્ર
- v. અર્થતંત્રમાં જાહેર સાહસો દ્વારા નીચેનામાંથી કઈ ભુમિકા ભજવવામાં આવે છે?
- પ્રાદેશિક સમતુલા
 - કદ વિકાસ
 - આર્થિક શક્તિ ની એકાગ્રતા તપાસો
 - આયાત અવેજીકરણ
 - માળખાકીયા સુવિધાઓનો વિકાસ

- A. ફક્ત a, b અને d
- B. ફક્ત a, c, d અને e
- C. ફક્ત a, b, c અને e
- D. તમામ a,b,c,d અને e

- vi. 1991 ની નવી ઔદ્યોગિક નીતિ ના પરિણામે....
- A. નવી બાંહેધરી સ્થાપવા અને વર્તમાન બાંહેધરીનું વિસ્તરણ કરવા માટે કેન્દ્ર સરકારની પૂર્વ મંજૂરી જરૂરી છે.
 - B. 100 કરોડથી વધુ સંપત્તિ ધરાવતા ઉદ્યોગ કેન્દ્ર સરકારની પરવાનગી મેળવવી જરૂરી છે.
 - C. નવી બાંહેધરી સ્થાપવા અને હાલના ઉપક્રમ ના વિસ્તરણ માટે કેન્દ્ર સરકાર ની પૂર્વ મંજૂરી ની જરૂર નથી.
 - D. બે અથવા વધુ કંપનીઓના મર્જર માટે કેન્દ્ર સરકારની પૂર્વ મંજૂરી લેવી જરૂરી છે.

- vii. PSE's ના વિનિવેશીકરણનો અર્થ...
- A. ઇક્વીટી શેરનું ખાનગીક્ષેત્રને વેચાણ કરવું.
 - B. કામગીરી બંધ કરવી
 - C. નવા ક્ષેત્રમાં રોકાણ
 - D. PSE's ના શેરની ખરીદી

- viii. નીચેના વિધાન ધ્યાનમાં લો
- નાના પાયાના ઉદ્યોગો મોટાભાગના કિસ્સાઓમાં મોટા પાયાના ઉદ્યોગો જેટલા અસરકારક અને સ્પર્ધાત્મક નથી, છતાં સરકાર નાના પાયાના ઉદ્યોગોને ઉત્પાદનમાં પ્રોત્સાહન અને અનામત આપે છે કારણ કે..
1. મૂડી એકમ કરતા વધુ રોજગારી પૂરી પાડે છે.
 2. ઉદ્યોગો અને આર્થિક પ્રવૃત્તિ ના પ્રાદેશિક વિક્ષેપને પ્રોત્સાહિત કરે છે
 3. મોટા પાયાના ઉદ્યોગો કરતા નિકાસ અને ઉત્પાદનમાં સારી કામગીરી
 4. ઓછું કૌશલ્ય ધરાવતા શ્રમિકોને રોજગારી આપે છે, જેઓ અન્ય રોજગાર મેળવી શકતા નથી.
- નીચેના માંથી કયા વિધાનો સાચા છે?
- A. 1 અને 4
 - B. 1 અને 2
 - C. 2 અને 3
 - D. 3 અને 4

- ix. એક સિવાય 1991 (જ્યારે આર્થિક સુધારા લાગુ કરવામાં આવ્યા હતા) દરમિયાન નીચેના તમામ વિકાસની નોંધ લેવામાં આવી હતી. તેને ઓળખો.
- રાષ્ટ્રીય દેવું ભારતના GNPના લગભગ 60 ટકા હતું
 - મોંઘવારી બે આંકડાને વટાવી ગઈ છે.
 - વિદેશી અનામત ખૂબ ઊંચા સ્તરે જાળવી રાખવામાં આવી હતી.
 - ઉપરોક્તમાંથી કોઈ નહીં.
- x. નીચેના માંથી કયું વિધાન સાચું છે?
- નવા સ્વતંત્ર ભારતમાં જાહેરક્ષેત્રને મજબૂત સ્થાન આપવામાં આવ્યું હતું.
 - સ્વતંત્ર પછીની વિદેશ વેપાર નીતિએ તમામ માલસામાન અને સેવાઓના મુક્ત વ્યાપારને મંજૂરી આપી હતી.
 - સ્વતંત્રતા પછી નાણાકીય નીતિએ CRR ને ખૂબ જ નીચા સ્તરે રાખવાની માંગ કરી.
 - એક પણ નહીં.

(B) ખાલી જગ્યા પૂરો

5

- _____ નીતિ આયોગના વર્તમાન વાઇસ ચેરમેન છે.
- માનવ સુખાકારી આંક સૌપ્રથમ લોકપ્રિય કરવામાં આવ્યું _____.
- _____ 15મા નાણાપંચના અધ્યક્ષ છે.
- સુતરાઉ કાપડ, ખાંડ, પેપર વગેરે ને _____ ઉદ્યોગ કહેવામાં આવે છે.
- સામાજિક અને આર્થિક નીતિમાં-----સરકારી નિયંત્રણની છૂટાછાટ દર્શાવે છે.

Q.2 ટૂંકમાં જવાબ આપો .

8

- સરકાર દ્વારા પર્યાવરણની સુરક્ષા માટે લેવાયેલા પગલા જણાવો.
- સર્વ શિક્ષા અભિયાનના મુખ્ય ઉદ્દેશો જણાવો.
- ભારતમાં જાહેર ક્ષેત્રના વિકાસ માટેના મુખ્ય કારણો જણાવો
- નાના પાયાના ઉદ્યોગો અને ગૃહઉદ્યોગ વચ્ચેનો તફાવત
- ભારતીય અર્થતંત્રનું ઉદારીકરણ એટલે શું ?
- આયોજન કાળ દરમિયાન ભારતની ઔદ્યોગિક વિકાસની હકારાત્મક લાક્ષણિકતા જણાવો.
- કૃષિ આધારિત ઉદ્યોગની સમસ્યા જણાવો.
- ભારતમાં જાહેર ક્ષેત્રના વિકાસ માટેના મુખ્ય કારણો જણાવો

- Q.3** ભારતમાં માનવ વિકાસના વલણોની ચર્ચા કરો. **13**
- અથવા**
- ભારતીય અર્થતંત્રમાં નાનાપાયના ઉદ્યોગો અને ગૃહઉદ્યોગોનું મહત્વ અને સમસ્યાઓ સમજાવો. **13**
- Q.4 (A) ટૂંકનોંધ લખો (ગમે તે બે)** **8**
- i. માનવ વિકાસ આંકનું મહત્વ
 - ii. ઔદ્યોગિક પ્રદૂષણ ના કારણો
 - iii. ભારતમાં નાનાપાયના ઉદ્યોગો પર આર્થિક સુધારાની અસર
 - iv. ભારતમાં જાહેર સાહસની સમસ્યા
- (B) ટૂંકનોંધ લખો (ગમે તે બે)** **6**
- i. 15 મુ નાણાપંચ
 - ii. જાતિય સશક્તિકરણ આંક
 - iii. વિનિવેશિકરણ
 - iv. નાના પાયના અને ગૃહ ઉદ્યોગના વિકાસ માટેના રક્ષણાત્મક પગલાં

*****END*****

2408000105051003 / 2008000105060002 / 2008000105050021
EXAMINATION OCTOBER 2024
BACHELOR OF COMMERCE (FIFTH SEMESTER)
BANKING - V
INDIAN BANKING & CURRENCY

[Time: As Per Schedule]

[Max. Marks : 50]

Instructions:

1. Fill up strictly the following details on your answer book

- a. Name of the Examination: **BACHELOR OF COMMERCE (FIFTH SEMESTER)**
 - b. Name of the Subject: **BANKING – V INDIAN BANKING & CURRENCY**
 - c. Subject Code No: **2408000105051003 / 2008000105060002 / 2008000105050021**
2. Sketch neat and labelled diagram wherever necessary.
 3. Figures to the right indicate full marks of the question.
 4. All questions are compulsory.

Seat No:

--	--	--	--	--	--

Student's Signature

English Version

[Max. Marks: 50]

Q.1 Answer by choosing the correct option from the option below. (M.C.Q.) 15

1. How many banks were nationalize in 1969?
(A) 6 (B) 12 (C) 14 (D) 16
2. When was suvarana Jayanti gram swarojgar Yojna Started.?
(A) 1999 (B) 1992 (C) 1975 (D) 1980
3. What is Full From of NAV?
(A) Net Asset Value (B) Net Asset Property
(C) Non Residence (D) Non Capital
4. Which committed recommended establishment of private bank?
(A) Shroff Committee (B) Vadhul Committee
(C) Charkvati Committee (D) Narshiham Committee
5. In how many parts Indian Banking Structure is devide?
(A) 2 (B) 3 (C) 4 (D) 5

6. Which institutions provide training to the bank staff offer nationalization of book.
- (A) Bankers Training College – Mumbai
 - (B) RBI Staff College – Chennai
 - (C) College of Agriculture – Mumbai
 - (D) All of this
7. When was lead bank established?
- (A) 1969 (B) 1972 (C) 1975 (D) 1993
8. deposit Insurance scheme is connected with which of the following.
- (A) SBI
 - (B) Mutual Fund
 - (C) Industrial Development Bank
 - (D) Deposit Insurance and Credit Guaranty Corporation
9. Which Organization regulates the operations of mutual fund.
- (A) RBI (B) SEBI (C) SBI (D) UTI
10. Which companies are included in the classification of non banking Financial Company.
- (A) Asset Finance Company (B) Investment Company
 - (C) Loan Company (D) All of this
11. In how many years should the company start the bank after getting the license to start a new private bank Otherwise the license will be cancelled.
- (A) 2 (B) 1 (C) 4 (D) 5
12. Which of the following bank working in India is not a foreign bank?
- (A) Bank of Sion
 - (B) Bank of America
 - (C) Hongkong and Shanghai Banking Corporation
 - (D) Axis Bank
13. Who is mediator in mutual fund.
- (A) Credit Company (B) Regional Agent
 - (C) Personal Agents (D) all of this

14. Which of the following is included in priority sectors?
(A) Small and Marginal Farmers (B) Small Business Man
(C) The Weaker Sections of the Society (D) All of this
15. State bank is the Biggest _____
(A) Non schedule Bank (B) foreign Bank
(C) Co-opretive Bank (D) schedule Bank

Q.2 Write in Short (Any Four)

8

- (1) Which are the devisions of banking structure in India.
- (2) What is N.P.A?
- (3) What is Mutual Funds?
- (4) What is meant by Lead bank?
- (5) Why non banking finance company is not recognized as a bank?
- (6) What is Privatization in Banking Sector?
- (7) What is the place of SBI in Indian Banking System?
- (8) What is Tax saving fund (ELSS)?

Q.3 Explain Achievements of bank nationalization.

13

OR

Explain the roles of intermediaries in mutual funds Industry.

13

Q.4 (A) Short Note : (Any Two)

8

- (1) Role of banks in economic development
- (2) Deposit Insurance scheme
- (3) Functions of Exim bank.
- (4) Functions of SBI

(B) Give the Reason (Any Two)

6

- (1) Deposit insurance is Essential in current circumstances.
- (2) Currently mutual funds are becoming very popular in India.
- (3) Non-Performing Assets of Public Sector bank are increasing.
- (4) The performance of developing banking institutions in India is satisfactory.

Q.1 નીચેના વિકલ્પમાંથી સાચો વિકલ્પ પસંદ કરી જવાબ આપો. (M.C.Q.)

15

૧. ૧૯૬૯માં કેટલી બેંકોનું રાષ્ટ્રીયકરણ ક્યારે કરવામાં આવ્યું હતું.

(અ) ૬ (બ) ૧૨ (ક) ૧૪ (ડ) ૧૬

૨. સુર્વણ જયંતી ગ્રામ સ્વરોજગાર યોજના ક્યારે શરૂ કરવામાં આવી હતી?

(અ) ૧૯૯૯ (બ) ૧૯૯૨ (ક) ૧૯૭૫ (ડ) ૧૯૮૦

૩. NAV નું ફૂલ ફોમ લખો.

(અ) Net Asset Value

(બ) Net Asset Property

(ક) Non Residence

(ડ) Non Capital

૪. કઈ સમિતિની ભલામણ અનુસાર ખાનગી બેંકોની સ્થાપના અંગેની શરૂઆત કરવામાં આવી?

(અ) શ્રોફ સમિતિ

(બ) વાધુલ સમિતિ

(ક) ચક્રવર્તી સમિતિ

(ડ) નરસિંહ સમિતિ

૫. ભારતીય બેંકિંગ માળખું કેટલા વિભાગમાં વહેંચાયેલું છે?

(અ) ૨ (બ) ૩ (ક) ૪ (ડ) ૫

૬. બેંક રાષ્ટ્રીયકરણ બાદ બેંકના સ્ટાફને તાલીમ આપવા માટે કઈ કઈ સંસ્થાઓ કામગીરી કરે છે?

(અ) બેંક ટ્રેનીંગ કોલેજ – મુંબઈ

(બ) RBI સ્ટાફ કોલેજ – ચેન્નાઈ

(ક) કોલેજ ઓફ એગ્રીકલચર મુંબઈ

(ડ) ઉપરોક્ત બધા જ

૭. લીડ બેંકને સ્થાપના ક્યારે થઈ?

(અ) ૧૯૬૯ (બ) ૧૯૭૨ (ક) ૧૯૭૫ (ડ) ૧૯૯૩

૮. થાપણવીમા યોજનાનું જોડાણ કોની સાથે કરવામાં આવ્યું હતું.

(અ) SBI

(બ) મ્યુચ્યલફંડ

(ક) ઔદ્યોગિક વિકાસ બેંક

(ડ) થાપણ વીમા એન્ડ ક્રેડિટ ગ્રેન્ટી કોર્પોરેશન

૯. ભારતમાં મ્યુચ્યુઅલ ફંડ કંપની કામગીરીનું નિયમન કઈ સંસ્થા કરે છે?

(અ) RBI (બ) SEBI (ક) SBI (ડ) UTI

૧૦. નોન બેંકીંગ નાણા કંપનીઓના વર્ગીકરણમાં કઈ કંપનીઓનો સમાવેશ થાય છે?

(અ) એસેટ ફાયનાન્સ કંપનીઓ (બ) ઇન્વેસ્ટમેન્ટ કંપનીઓ
(ક) લોન કંપનીઓ (ડ) ઉપરોક્ત પૈકી તમામ

૧૧. નવી ખાનગી બેંક શરૂ કરવામાં કંપનીને પરવનો મળ્યા પછી કેટલા વર્ષમાં બેંક શરૂ નહિ કરે તો તેનો પરવાનો રદ કરવામાં આવશે.

(અ) ૨ (બ) ૧ (ક) ૪ (ડ) ૫

૧૨. ભારતમાં કાર્ય કરતી નીચેના પૈકી કઈ બેંક વિદેશી બેંક નથી.

(અ) બેંક ઓફ સિલોન
(બ) બેંક ઓફ અમેરિકા
(ક) હોગકોંગ અને શાંઘાઈ બેંકિંગ કોર્પોરેશન લિ.
(ડ) એકસીઝ બેંક

૧૩. મ્યુચ્યુઅલફંડમાં મધ્યસ્થીઓ કોણ હોઈ શકે.

(અ) વિતરણ કંપનીઓ (બ) પ્રાદેશિક દલાલો
(ક) વ્યક્તિગત એજન્ટો (ડ) ઉપરોક્ત પૈકી તમામ

૧૪. અગ્રિમ ક્ષેત્રમાં નીચેનામાંથી કયા કયા ક્ષેત્રનો સમાવેશ થાય છે.

(અ) નાના અને સીમાંત ખેડૂતો (બ) નાના વેપારીઓ
(ક) સમાજના નબળા વર્ગો (ડ) ઉપરોક્ત પૈકી તમામ

૧૫. સ્ટેટ બેંક ડેશની સૌથી મોટી _____ બેંક છે?

(અ) બિન અનૂસુચિત બેંક (બ) વિદેશી બેંક
(ક) સહકારી બેંક (ડ) અનૂસુચિત બેંક

Q.2 પ્રશ્નોના ટૂંકમાં જવાબ આપો. (ગમે તે ચાર)

8

(૧) ભારતના બેંકિંગ માળખાના મુખ્ય વિભાગો કયાં કયાં છે?

(૨) બેંકોની બિન કાર્યશીલ અશક્યામતો એટલે શું?

(૩) મ્યુચ્યુઅલ ફંડ એટલે શું?

(૪) લીડ બેંક એટલે શું?

(૫) નોન બેંકિંગ નાણા કંપનીને શા માટે બેંક તરીકે ઓળખવામાં આવતી નથી.

- (દ) બેંકિંગ ક્ષેત્રે ખાનગીકરણ એટલે શું?
(૭) ભારતીય બેંકિંગ માળખામાં એસ.બી. આઈનું સ્થાન છે?
(૮) કર બચત ભંડોળ(ઈએલએસેસ) શું છે?

Q.3 બેંકના રાષ્ટ્રીયકરણની સિધ્ધિઓ વિગતવાર સમજાવો. **13**

અથવા

ભારતીય મ્યુચ્યુઅલ ફંડ ઉદ્યોગમાં મધ્યસ્થીઓની ભૂમિકા સમજાવો. **13**

Q.4 (અ) ટુંકનોંધ લખો. (ગમે તે બે) **8**

- (૧) આર્થિક વિકાસમાં બેંકોની ભૂમિકા
(૨) થાપણ વીમા યોજના
(૩) એકિઝમ બેંકના કાર્યો
(૪) સ્ટેટ બેંકના કાર્યો

(બ) કારણો આપો. (ગમે તે બે) **6**

- (૧) હાલના સંજોગોમાં થાપણવીમા યોજના જરૂરી છે.?
(૨) મ્યુચ્યુઅલ ફંડ ભારતમાં ખુબ લોકપ્રિય થઈ રહ્યા છે?
(૩) જાહેરક્ષેત્રની બેંકોની NPA વધી રહી છે?
(૪) ભારતમાં વિકાસશીલ બેંકિંગ સંસ્થાની કામગીરી સંતોષ જનક રહી છે.?

***** END *****

2408000105051005 / 2008000105060003 / 2008000105050031
EXAMINATION OCTOBER 2024
BACHELOR OF COMMERCE (FIFTH SEMESTER)
STATISTICS - VII

[Time: As Per Schedule]

[Max. Marks: 50]

Instructions:

1. Fill up strictly the following details on your answer book
 - a. Name of the Examination: **BACHELOR OF COMMERCE (FIFTH SEMESTER)**
 - b. Name of the Subject: **STATISTICS - VII**
 - c. Subject Code No: **2408000105051005 / 2008000105060003 / 2008000105050031**
2. Sketch neat and labelled diagram wherever necessary.
3. Figures to the right indicate full marks of the question.
4. All questions are compulsory.
5. Simple calculator can be used.
6. Statistical table would be supplied on request.

Seat No:

--	--	--	--	--	--

Student's Signature

English Version

[Max. Marks: 50]

Q.1 (A) Multiple choice questions.

5

- (1) Which of the following is an example of decision-making under risk?
 - a) Choosing a lottery ticket where the odds of winning are known
 - b) Deciding to start a business without any market research
 - c) Selecting a college major based on personal interest.
 - d) Investing in a friend's startup with no financial records

- (2) What is the main difference between decision-making under risk and decision-making under uncertainty?
 - a) The availability of alternatives
 - b) The knowledge of probabilities of outcomes
 - c) The importance of the decision
 - d) The consequences of the decision

- (3) In decision-making under uncertainty, the decision-maker:
 - a) Knows all possible outcomes and their probabilities
 - b) Knows the outcomes but not the probabilities
 - c) Does not know the outcomes or their probabilities
 - d) None of the above

Q.2 Answer the following questions in short. (Any Four)

8

- (1) State the optimal option by Hurwitz rule for the following data. ($\alpha = 0.6$).

Option	A	B	C
Maximum Value	120	150	180
Minimum Value	-24	18	12

- (2) During the Study of a Problem of decision theory maximum value of EMV is 275. Obtain the value of EVPI from the following data.

Demand	15	16	17	18	19
Maximum Payoff	300	320	340	360	380
Probability	0.15	0.25	0.40	0.15	0.05

- (3) If for a simple of size 9, $\bar{x} = 68$ and $\sum(x - \bar{x})^2 = 18$ then find out 99% confidence limits of the population mean.

- (4) Two random samples of size 10 and 21 from two population give standard deviations 12 and 18 respectively. Find the value of F-Statistic for testing the equality of variances.

- (5) Find out the standard error of $Z_1 - Z_2$ for the following data.

$$n_1 = 19, r_1 = 0.5, Z_1 = 0.5493,$$

$$n_2 = 28, r_2 = 0.65, Z_2 = 0.7753$$

- (6) If $n = 10, \sum x = 400, \sum x^2 = 17000$, then obtain 90% confidence limits for the population variance.

- (7) For testing the hypothesis "two attributes A and B are independent". Find value of χ^2 Statistics.

	B	β
A	4	6
α	11	9

- (8) Explain an Inadmissible Act?

- Q.3** A. A Pizza is sold at a price of Rs.50 in a foodpark. It's Production cost is Rs.25 and it's Administrator cost is Rs.5. At the end of the day the unsold Pizza are sold at a price of Rs.10. The following is the record of sales during the last 100 days. Prepare the pay-off matrix of profit. Also prove that

7

EVPI Min (EOL).

Sales	10	20	30
Days	30	20	50

- B. Fit a Poisson distribution for the following data. Also test its goodness of fit. Use 5% level of significance. ($\chi^2 - test$). 6

No. of misprints	0	1	2	3
No. of pages	50	15	20	15

OR

- A. From the following data. Test the hypothesis that "Both the samples have been drawn from the same normal population". (Use F-test and t-test) 7

Sample	I	II
Size	12	10
Mean	30	29
S.D	2.9	3.8

- B. A Businessman has three alternative open to him each of which can be followed by any of the four possible events. The Conditional Payoffs (in Rs) for each action-event combination are given below: Determine which alternative should be the businessman choose. If he adopts the: 6

- (1) Hurwitz Criterion ($\alpha = 0.7$)
- (2) Laplace Criterion and
- (3) Minimax Regret Criterion

Alternative	Event			
	A	B	C	D
X	8	0	-10	6
Y	-4	12	18	-2
Z	14	6	0	8

- Q.4 A. Answer the following question. (Any Two)** 8

1. State the best decision by Maxi-min and Maxi-max Rule for the following Pay-off matrix.

Event	Act			
	A ₁	A ₂	A ₃	A ₄
E ₁	14	8	6	10
E ₂	4	6	8	2
E ₃	-2	8	4	0
E ₄	10	8	8	12

2. The coefficient of correlation of 28 paris taken from the bivariate normal population is 0.7. then test $H_0: \rho = 0.5$ (use $Z - test$).
3. The Sales of a Company in (Crore of Rs.) before and after advertisement Campaigning is given below. Can we say that the advertisement Campaigning is effective? (Use t-test)

Sales Before Advertisement	20	25	42	33	35	30	35	32	40	15
Sales After Advertisement	35	30	40	40	40	28	40	46	45	23

4. Explain χ^2 test for Testing of goodness of fit.

B. Write the Short notes (Any two).

6

1. Explain the methods of decision making under risk.
2. Explain: Decision Tree
3. What is ANOVA? State the assumptions of ANOVA.
4. Explain: The test of equality of two population variances.

Gujarati Version

[Max. Marks: 50]

Q.1 (A) બહુ વિકલ્પ પ્રશ્નોના જવાબ આપો.

5

- (1) નીચેનામાંથી કયું જોખમ હેઠળ નિર્ણય લેવાનું ઉદાહરણ છે?
 - a) લોટરીટિકિટ પસંદ કરવી જ્યાં જીતવાની શક્યતાઓ જાણીતી હોય
 - b) કોઈપણ બજાર સંશોધન વિના વ્યવસાય શરૂ કરવાનો નિર્ણય લેવો
 - c) વ્યક્તિગત રુચિના આધારે કોલેજની મુખ્ય પસંદગી કરવી
 - d) કોઈ નાણાકીય રેકોર્ડ વિના મિત્રના સ્ટાર્ટઅપમાં રોકાણ કરવું
- (2) જોખમ હેઠળ નિર્ણય લેવાની અને અનિશ્ચિતતા હેઠળ નિર્ણય લેવાની વચ્ચે મુખ્ય તફાવત શું છે?
 - a) વિકલ્પોની ઉપલબ્ધતા
 - b) પરિણામોની સંભાવનાઓનું જ્ઞાન
 - c) નિર્ણયનું મહત્વ
 - d) નિર્ણયના પરિણામો
- (3) અનિશ્ચિતતા હેઠળ નિર્ણય લેવામાં, નિર્ણય લેનાર:
 - a) તમામ સંભવિત પરિણામો અને તેમની સંભાવનાઓ જાણે છે
 - b) પરિણામો જાણે છે પણ સંભાવનાઓ નથી
 - c) પરિણામો અથવા તેમની સંભાવનાઓ જાણતા નથી
 - d) ઉપરોક્તમાંથી કોઈ નહીં

- (4) t-પરીક્ષણમાં સ્વતંત્રતાની ડિગ્રી (d.f) શેના પર આધાર રાખે છે?
- નમૂનાઓની સંખ્યા.
 - ચલોની સંખ્યા.
 - માહિતીમાં તફાવત.
 - માહિતીનો સરેરાશ.
- (5) ANOVA માં F-પરીક્ષણ માટે નીચેનામાંથી કઈ શરતો પૂરી કરવી આવશ્યક છે?
- નમૂનાના કદ સમાન હોવા જોઈએ.
 - જૂથો વચ્ચેના તફાવતો સમાન હોવા જોઈએ.
 - માહિતીની જોડીમાં હોવી આવશ્યક છે.
 - માહિતી સતત હોવી જોઈએ.

10

(B) નીચેના પ્રશ્નોના જવાબ આપો.

- (1) નીચેના વળતર કોષ્ટકમાં અમાન્યક્રિયાઓ જણાવો.

ક્રિયાઓ	ઘટના		
	E ₁	E ₂	E ₃
A ₁	20	40	65
A ₂	-12	40	72
A ₃	-10	44	75
A ₄	-30	30	70

- A₁ & A₂ (b) A₃ & A₄
 - A₁ & A₄ (d) A₂ & A₄
- (2) Max EMV=848.5 અને EPPI = 898 હોય તો EVPI. શોધો.
- 0 (b) 29.5
 - 39.5 (d) 49.5
- (3) 19 જોડકાના એક નિદર્શ સહસંબંધાક ની કિંમત 0.5720 આપે છે તો પ્ર. દોષ ની કિંમત શોધો.
- 0.25 (b) 0.59
 - 0.32 (d) 0.33
- (4) F-આગણક ની કિંમત જણાવો.
- 1 થી વધુ (b) 0 થી વધુ
 - 1 થી ઓછી (d) ઉપરોક્ત માંથી કોઈપણ નહીં.
- (5) CF નું સૂત્ર જણાવો.
- T² (b) T²/N
 - T/N (d) N

Q.2 ટૂંકમાં પ્રશ્નોના જવાબ આપો. (ગમે તે ચાર)

8

- (1) નીચેની માહિતી પરથી હરવિઝ નિયમ અનુસાર શ્રેષ્ઠ વિકલ્પ જણાવો. ($\alpha = 0.6$).

વિકલ્પ	A	B	C
મહત્તમ વળતર	120	150	180
ન્યૂનતમ વળતર	-24	18	12

- (2) નિર્ણય સિદ્ધાંતના એક પ્રશ્નના અભ્યાસ દરમિયાન મહત્તમ અપેક્ષિત મૂલ્ય 275 મળે છે. માહિતી પરથી EVPI મેળવો.

માંગ	15	16	17	18	19
મહત્તમ વળતર	300	320	340	360	380
સંભાવના	0.15	0.25	0.40	0.15	0.05

- (3) 9 એકમોના એક નિદર્શ માટે $\bar{x} = 68$ અને $\sum(x - \bar{x})^2 = 18$ હોય તો સમષ્ટિ મધ્યકની 99% વિશ્વાસનીય સીમાઓ મેળવો.
- (4) બે પ્રમાણ્ય સમષ્ટિઓમાંથી લીધેલા પરિણામ 10 અને 21 કદના બે નિરપેક્ષ નિદર્શો પ્રમાણિત વિચલનો અનુક્રમે 12 અને 18 આપે છે. વિચરણોની સમાનતા ના પરીક્ષણ માટેના F આગણકની ની કિંમત શોધો,
- (5) નીચેની માહિતી પરથી $Z_1 - Z_2$ નો પ્રમાણિત દોષ શોધો.

$$n_1 = 19, r_1 = 0.5, Z_1 = 0.5493,$$

$$n_2 = 28, r_2 = 0.65, Z_2 = 0.7753$$

- (6) જો $n=10, \sum x = 400, \sum x^2 = 17000$ હોય તો સમષ્ટિના વિચરણ માટે 90 % વિશ્વાસનીય સીમાઓ મેળવો.
- (7) A અને B બંને ગુણધર્મો નિરપેક્ષ છે. એ પરિકલ્પના માટે χ^2 આગણક ની કિંમત શોધો.

	B	β
A	4	6
α	11	9

- (8) અમાન્ય ક્રિયા સમજાવો ?

- Q.3** (A) એક ફૂડ પાર્કમાં એક પીઝા નું વેચાણ રૂ. 50 ના ભાવે થાય છે. તેનું ઉત્પાદન ખર્ચ રૂ. 25 છે. એક પીઝા નું વહીવટી ખર્ચ રૂ.5 છે. દિવસના અંતે ન વેચાયેલા પીઝા રૂ.10 ના ભાવે વેચી દેવામાં આવે છે. છેલ્લા 100 દિવસો દરમિયાન થયેલા વેચાણની માહિતી નીચે પ્રમાણે છે. તો તેના પરથી નફાનું વળતર કોષ્ટક તૈયાર કરો તથા સાબિત કરો કે,

$$EVPI = \text{ન્યૂનતમ}(EOL).$$

વેચાણ	10	20	30
દિવસો	30	20	50

- (B) નીચેની માહિતી પરથી પોયસન વિતરણનું અન્વાયોજન કરો. તથા તેની યોગ્યતાનું χ^2 પરીક્ષણ દ્વારા કરો.

ભૂલોની સંખ્યા	0	1	2	3
પાનાની સંખ્યા	50	15	20	15

OR

- (A) નીચેની માહિતી પરથી “બંને નિદર્શો એક જ પ્રમાણ્ય સમષ્ટિમાંથી લેવામાં આવ્યા છે.” એવી પરિકલ્પનાનું પરીક્ષણ કરો. (F પરીક્ષણ અને t પરીક્ષણ નો ઉપયોગ કરો.)

નિદર્શ	I	II
કદ	12	10
સરેરાશ	30	29
પ્રવિ	2.9	3.8

- (B) એક ધંધાદારી વ્યક્તિ પાસે ત્રણ વિકલ્પો એવી રીતે ખુલ્લા પડેલા છે કે જેમાંના પ્રત્યેક, શક્ય ચાર ઘટનાઓમાંથી કોઈપણ ઘટનાને અનુસરી શકે છે. પ્રત્યેક કાર્ય-ઘટનાના સંચયમાટે શરતી વળતર કોષ્ટક નીચે પ્રમાણે છે. જો ધંધાદારી વ્યક્તિ : (1) હરવિઝનો નિયમ ($\alpha = 0.7$) (2) લાપ્લાસનો નિયમ અને (3) લઘુ ગુરુ તક-નુકસાનનો નિયમ અપનાવે તો તે કયો શ્રેષ્ઠ વિકલ્પ પસંદ કરશે તે નક્કી કરો.

વિકલ્પ	ઘટના			
	A	B	C	D
X	8	0	-10	6
Y	-4	12	18	-2
Z	14	6	0	8

- Q.4** (A) નીચેના પ્રશ્નોના જવાબ આપો (ગમે તે બે) 8

- 1) નીચેના વળતર કોષ્ટક પરથી ગુરુ-લઘુ અને ગુરુ-ગુરુ ના નિયમ અનુસાર શ્રેષ્ઠ નિર્ણય જણાવો.

ઘટના	કાર્ય			
	A ₁	A ₂	A ₃	A ₄
E ₁	14	8	6	10
E ₂	4	6	8	2
E ₃	-2	8	4	0
E ₄	10	8	8	12

- 2) એક દ્વિયલ પ્રમાણ્ય સમષ્ટિમાંથી લીધેલા 28 કદના એક ચદચ્છ નિદર્શના સહસંબંધાક 0.7 મળે છે. તો H₀: $\rho = 0.5$ નો પરીક્ષણ કરો (Z-પરીક્ષણ નો ઉપયોગ કરો).
- 3) એક કંપનીનું જાહેરાત પહેલાંનું વેચાણ (કરોડ રૂપિયામાં) તેમજ જાહેરાત પછી નું વેચાણ (કરોડ રૂપિયામાં) નીચે પ્રમાણે આપેલ છે. તો શું જાહેરાતની ઝુંબેશ અસરકારક છે ? (t પરીક્ષણ નો ઉપયોગ કરો.)

જાહેરાત પહેલાંનું વેચાણ	20	25	42	33	35	30	35	32	40	15
જાહેરાત પછી નું વેચાણ	35	30	40	40	40	28	40	46	45	23

- 4) અન્વાયોજન યોગ્યતાના પરીક્ષણ તરીકે χ^2 પરીક્ષણ સમજાવો.

(B) ટૂંક નોંધ લખો. (ગમે તે બે)

6

- 1] જોખમ હેઠળ નિર્ણયકરણ માટેની પદ્ધતિઓ સમજાવો.
- 2] સમજાવો: નિર્ણય વૃક્ષ
- 3] ANOVA એટલે શું? ANOVA ની ધારણા જણાવો.
- 4] બે સમષ્ટિના વિચરણોની સમાનતાનું પરીક્ષણ સમજાવો.

*****END*****

**2408000105051001 / 2108000105060011 / 2108000105050111
/ 2408000105051021**

**EXAMINATION OCTOBER 2024
BACHELOR OF COMMERCE (FIFTH SEMESTER)
ADVANCE ACCOUNTING & AUDITING - V**

[Time: As Per Schedule]

[Max. Marks : 50]

Instructions:

1. Fill up strictly the following details on your answer book

- a. Name of the Examination: **BACHELOR OF COMMERCE (FIFTH SEMESTER)**
- b. Name of the Subject: **ADVANCE ACCOUNTING & AUDITING - V**
- c. Subject Code No: **2408000105051001 / 2108000105060011 / 2108000105050111 / 2408000105051021**

2. Sketch neat and labelled diagram wherever necessary.
3. Figures to the right indicate full marks of the question.
4. All questions are compulsory.
5. Expect a clear and to the point answer to every question.

Seat No:

--	--	--	--	--	--

Student's Signature

English Version

[Max. Marks: 50]

- Q.1** 1. Audit in depth means: **15**
- (A) Audit of each and every item.
 - (B) Intensive audit of each and every item.
 - (C) Intensive audit of few items
 - (D) Detailed audit.
2. This kind of audit is generally conducted between two annual audits.
- (A) Internal audit
 - (B) Interim audit
 - (C) Final audit
 - (D) Continuous audit
3. The audit program is prepared by –
- (A) The auditor
 - (B) The client
 - (C) The audit assistants
 - (D) Auditor & his assistants
4. Errors of omission are –
- (A) Technical errors
 - (B) Error of principle
 - (C) Compensating error
 - (D) none of these

5. The company's auditor is expected to give:
- (A) His expert opinion about the accounts.
 - (B) A factual position about the accounts.
 - (C) A critical review of the accounts.
 - (D) Financial assistance.
6. _____ is documentary evidence by which the accuracy in the books of accounts may be proved.
- (A) Cheque
 - (B) Receipt
 - (C) Voucher
 - (D) Statement
7. Undervaluation of stock is –
- (A) Technical error
 - (B) Compensatory error
 - (C) Error of principle
 - (D) none of these
8. Verification refers to –
- (A) Examination of journal & ledger
 - (B) Examination of vouchers related to assets
 - (C) Examining the physical existence & valuation of assets
 - (D) Calculation of valuation of assets
9. Floating assets are valued at –
- (A) Cost
 - (B) Market price
 - (C) Cost price or market price whichever is less
 - (D) Cost less than depreciation
10. Outstanding expenses should be verified with the help of –
- (A) Cashbook
 - (B) Balance Sheet
 - (C) Journal proper
 - (D) None of the above.
11. The main object of vouching is :
- (A) To prepare trial balance.
 - (B) Conduct routine checking.
 - (C) Verify authenticity & authority of transactions.
 - (D) Checking vouchers.
12. Which of the following statements is not true about continuous audit?
- (A) It is conducted at regular intervals.
 - (B) It may be carried out on a daily basis.
 - (C) It is needed when the organization has a good internal control system.
 - (D) It is expensive.

13. Vouching implies –
- (A) Inspection of receipts
 - (B) Examination of vouchers to check authenticity of records
 - (C) Surprise checking of accounting records
 - (D) Examining the various assets
14. By Teeming and lading Method
- (A) Information can be embezzled
 - (B) Accounting can be embezzled
 - (C) Cash can be embezzled
 - (D) Goods can be embezzled
15. Main purpose of auditing from the following.
- (A) Compliance with the provisions of the Companies Act.
 - (B) Detect errors and Frauds
 - (C) Ethical control over employees
 - (D) Ensure the correctness of the business Accounts.

Q.2 Write the answer in short. (Any four)

8

1. State the limitations of auditing.
2. Explain other objectives of auditing.
3. Explain surprise checking.
4. State the features of internal control.
5. Explain the importance of vouching.
6. State the types of audit in terms of law.
7. Explain the auditor's responsibility regarding valuation.
8. Give four examples of capital expenses?

Q.3 (A) You have been appointed as the auditor of Reliance Company, what action will you take before starting the audit work?

7

(B) Explain the mechanism of internal control over cash sales.

6

OR

(A) How to vouch for the following?

7

1. Cash or collection received from debtors
2. Issue of right shares

- (B) How to check and evaluate the following? 6
1. Liability for taxation
 2. Contingent Liability

Q.4 (A) Write a short note (any two) 8

1. Environmental Audit
2. Audit program and audit note
3. Division of audit work among employees
4. Objectives of Auditing

(B) Write the difference (any one) 6

1. Internal audit and audit in-depth
2. Difference between verification and valuation

Gujarati Version

[Max. Marks: 50]

- Q.1** 15
1. ઊંડાણપૂર્વકના ઓડિટ નો અર્થ છે:
(A) દરેક વસ્તુનું ઓડિટ. (B) દરેક વસ્તુનું સઘન ઓડિટ.
(C) કેટલીક વસ્તુઓ નું સઘન ઓડિટ (D) વિગતવાર ઓડિટ.
 2. આ પ્રકારનું ઓડિટ સામાન્ય રીતે બે વાર્ષિક ઓડિટ વચ્ચે હાથ ધરવામાં આવે છે.
(A) આંતરિક ઓડિટ (B) વચગાળાનું ઓડિટ
(C) અંતિમ ઓડિટ (D) સતત ઓડિટ
 3. ઓડિટ કાર્યક્રમ આના દ્વારા તૈયાર કરવામાં આવે છે –
(A) ઓડિટર (B) ગ્રાહક
(C) ઓડિટ મદદનીશો (D) ઓડિટર અને તેમના મદદનીશો
 4. વિસરચૂક ભૂલ એ –
(A) ટેકનિકલ ભૂલ (B) સિદ્ધાંતની ભૂલ
(C) ભરપાઈ ચૂક ભૂલ (D) આમાંથી કોઈ નહીં

5. કંપની ઓડિટર પાસે અપેક્ષા રાખવામાં આવે છે-
- (A) હિસાબો વિશે તેમના નિષ્ણાત અભિપ્રાય.
 (B) હિસાબો વિશે ની વાસ્તવિક સ્થિતિ.
 (C) ખાતાઓની વિવેચનાત્મક સમીક્ષા.
 (D) નાણાકીય સહાય.
6. _____ એ દસ્તાવેજી પુરાવા છે જેના દ્વારા હિસાબી ચોપડાની ચોકસાઈ સાબિત થઈ શકે છે.
- (A) તપાસો (B) રસીદ (C) વાઉચર (D) પત્રક
7. સ્ટોકનું ઓછું મૂલ્યાંકન છે –
- (A) ટેકનિકલ ભૂલ (B) ભરપાઈ ચૂક
 (C) સિદ્ધાંતની ભૂલ (D) આમાંથી કોઈ નહીં
8. ચકાસણી નો સંદર્ભ આપે છે –
- (A) આમનોઘ અને ખાતાવહી ની તપાસ
 (B) સંપત્તિ સંબંધિત વાઉચરની તપાસ
 (C) ભૌતિક અસ્તિત્વ અને સંપત્તિના મૂલ્યાંકનની તપાસ કરવી
 (D) અસ્કયામતોનું મૂલ્યાંકનની ગણતરી તપાસવું.
9. ઘસાતી જતી મિલકતો નું મૂલ્ય –
- (A) ખર્ચ
 (B) બજાર ભાવ
 (C) પડતર કિંમત અથવા બજાર કિંમત બેમાંથી જે ઓછું હોય
 (D) અવમૂલ્યન કરતાં ઓછી કિંમત
10. ચૂકવવાનો બાકી ખર્ચ કોની મદદથી ચકાસવા જોઈએ –
- (A) રોકડ ખાતાવહી (B) પાકું સરવૈયું
 (C) ખાસ આમનોઘ (D) ઉપરોક્ત માંથી કોઈ નહીં.
11. વાઉચિંગ નો મુખ્ય હેતુ છે:
- (A) કાચું સરવૈયું તૈયાર કરવા-.
 (B) નિયમિત તપાસ.
 (C) વ્યવહારોની અધિકૃતતા અને સત્તા ચકાસવા
 (D) વાઉચર ની તપાસ

12. નીચેનામાંથી કયું વિધાન સતત ઓડિટ વિશે સાચું નથી?
- (A) તે નિયમિત સમયાંતરે હાથ ધરવામાં આવે છે.
 (B) તે દૈનિક ધોરણે હાથ ધરવામાં આવી શકે છે.
 (C) જ્યારે સંસ્થા પાસે સારી આંતરિક નિયંત્રણ સિસ્ટમ હોય ત્યારે તે જરૂરી છે.
 (D) તે ખર્ચાળ છે
13. વાઉચિંગ નો અર્થ થાય છે –
- (A) રસીદોનું નિરીક્ષણ
 (B) હિસાબોની અધિકૃતતા ચકાસવા માટે વાઉચરની તપાસ
 (C) હિસાબોની ની અચાનક ચકાસણી
 (D) વિવિધ અસ્કયામતોની તપાસ કરવી
14. ટીમિંગ અને લેડિંગ પદ્ધતિ દ્વારા
- (A) માહિતીની ઉચાપત થઈ શકે છે
 (B) હિસાબી ઉચાપત થઈ શકે છે
 (C) રોકડની ઉચાપત થઈ શકે છે
 (D) માલની ઉચાપત થઈ શકે છે
15. નીચેનામાંથી ઓડિટિંગ નો મુખ્ય હેતુ.
- (A) કંપની એક્ટ ની જોગવાઈઓનું પાલન.
 (B) ભૂલો અને છેતરપિંડી શોધવી
 (C) કર્મચારીઓ પર નૈતિક નિયંત્રણ
 (D) ધંધાકીય હિસાબોની ચોકસાઈની ખાતરી કરવી

Q.2 ટૂંકમાં જવાબ લખો. (ગમે તે ચાર)

8

1. ઓડિટિંગની મર્યાદાઓ જણાવો.
2. ઓડિટિંગના અન્ય ઉદ્દેશો સમજાવો.
3. અણધારી તપાસ વિશે સમજાવો
4. આંતરિક અંકુશના લક્ષણો જણાવો.
5. વાઉચિંગનું મહત્વ સમજાવો.
6. કાયદાની દ્રષ્ટિએ ઓડિટના પ્રકાર જણાવો.
7. મૂલ્યાંકન અંગે ઓડિટરની જવાબદારી સમજાવો.
8. મૂડી ખર્ચ ના ચાર ઉદાહરણ જણાવો.

- Q.3** (A) રિલાયન્સ કંપનીના ઓડિટર તરીકે તમારી નિમણૂક કરવામાં આવી છે, ઓડિટ કાર્ય શરૂ કરતાં અગાઉ તમે કઈ કાર્યવાહી કરશો? 7
- (B) રોકડ વેચાણ અંગે આંતરિક અંકુશની પદ્ધતિ સમજાવો. 6

અથવા

- (A) નીચેનાનું વાઉચિંગ કેવી રીતે કરશો? 7
1. દેવાદારો પાસેથી મળેલ રોકડ અથવા ઉધરાણી
 2. હકના શેર બહાર પાડવા
- (B) નીચેનાની ચકાસણી અને મૂલ્યાંકન કેવી રીતે કરશો? 6
1. કરવેરા અંગેની જવાબદારી
 2. આકસ્મિક જવાબદારી
- Q.4** (A) ટૂંક નોંધ લખો (ગમે તે બે) 8
1. પર્યાવરણ ઓડિટ
 2. ઓડિટ કાર્યક્રમ અને ઓડિટ નોંધ પોથી
 3. કર્મચારી વચ્ચે ઓડિટ કાર્યની વહેંચણી
 4. ઓડીટીંગના ઉદ્દેશો
- (B) તફાવત લખો (ગમે તે એક) 6
1. આંતરિક ઓડિટ અને ઊંડાણ પૂર્વકનું ઓડિટ
 2. ચકાસણી અને મૂલ્યાંકન વચ્ચેનો તફાવત

***** END *****

**2408000105051002 / 2108000105050112 /
2408000105051022 / 2108000105051102
EXAMINATION OCTOBER 2024
BACHELOR OF COMMERCE (FIFTH SEMESTER)
ADVANCE ACCOUNTING & AUDITING - VI**

[Time: As Per Schedule]

[Max. Marks: 50]

Instructions:

1. Fill up strictly the following details on your answer book

- a. Name of the Examination: **BACHELOR OF COMMERCE (FIFTH SEMESTER)**
- b. Name of the Subject: **ADVANCE ACCOUNTING & AUDITING - VI**
- c. Subject Code No: **2408000105051002 / 2108000105050112 / 2408000105051022 / 2108000105051102**

2. Sketch neat and labelled diagram wherever necessary.
3. Figures to the right indicate full marks of the question.
4. All questions are compulsory.
5. Show the necessary calculation as a part of your answer.

Seat No:

--	--	--	--	--	--

Student's Signature

English Version

[Max. Marks: 50]

Q.1 Multiple choice question

15

1. The main function of management accounting is
 - (A) To analyse the financial data and present to the management in the form of reports.
 - (B) To assist the managers in taking policy decisions.
 - (C) To assist the managers in taking managerial decisions.
 - (D) All of the above.

2. To whom, Management Accounting is most useful?
 - (A) Investors
 - (B) Managers
 - (C) Creditors
 - (D) Shareholders

3. The technique of taking first year figures as base and comparing with subsequent year is called...
 - (A) Ratio analysis
 - (B) Common size statement
 - (C) Trend analysis
 - (D) None of the Above

4. Common size Balance Sheet present the various items as a percentage of _____
- (A) Sales (B) Credit sales
(C) Total Asset (D) None of the above
5. Current ratio is 4:1, the amount of current assets is Rs.40,000 the amount of working capital is-----
- (A) Rs.10000 (B) Rs.20000
(C) Rs.30000 (D) Rs.40000
6. An example of Balance Sheet ratio is -----
- (A) Net Profit ratio (B) stock turnover ratio
(C) current ratio (D) Fixed asset turnover
7. While calculating Liquid ratio, which assets will be excluded from current assets?
- (A) Bank (B) Stock in trade
(C) Debtors (D) Bills receivable
8. Provision for taxation was Rs. 50000 on 31.3.23 and Rs.30000 on 31.3.24. Income tax Rs.40000 was paid during the year. Then how much provision for taxation should be made during the year.
- (A) Rs.20000 (B) Rs.150000
(C) Rs.60000 (D) Rs.9000
9. Increase in Net working capital is
- (A) It is an application of funds
(B) No effect on funds
(C) Source of Fund
(D) None of the above
10. Which of the following statements is not correct?
- (A) Purchase of fixed assets means application of funds.
(B) Increase in capital means sources of funds.
(C) Payment of dividends means sources of funds.
(D) Profit from operations of business means sources of funds.
11. Which is shown by a comparative balance sheet?
- (A) Two years balance sheet figures
(B) Increase or decrease in figures.
(C) Percentage of increase or decrease
(D) All of the above

12. In _____ all items are compared with total sales or total assets of the Business.
- (A) Common-size statement
 - (B) Trend analysis
 - (C) Comparative statement
 - (D) None of the above
13. In a company, opening balance of the investment was Rs. 50000 and its closing balance was Rs. 60000. During the year, some investments sold for Rs. 4000 and new investments were purchased worth Rs. 9000. Find out profit earned on investment sold.
- (A) Rs.5000
 - (B) Rs.2500
 - (C) Rs.1000
 - (D) Rs.750
14. Provision for depreciation on building Rs. 280000 in the Balance Sheet as on 31.3.2023. A Building worth Rs. 100000 was sold for Rs.20000 during the year. Which had an accumulated depreciation of Rs. 60000. Rs. 80000 was debited to Profit and Loss Account during the year for depreciation. What will be balance in Provision for depreciation on Building Account in the Balance sheet as on 31.3.2024?
- (A) Rs.200000
 - (B) Rs.300000
 - (C) Rs.400000
 - (D) Rs.500000
15. Redemption of Preference Share will be classified under which kind of activity while preparing a cash flow statement
- (A) Cash Flow from Operating Activities
 - (B) Cash Flow from Investing Activities
 - (C) Cash Flow from Financing Activities
 - (D) None of the above

Q.2 Answer the following (Any Four)

8

- (1) Write any four functions of Management Accountant.
- (2) State any four limitations of Financial Statement.
- (3) Explain: Trend Percentage Method
- (4) From the following particulars calculate the source of funds.
Investments on 31.3.2023 = Rs.210000
Investments on 31.3.2024 = Rs.50000
During the year 2023-24, the company sold 80% of its investment at a profit of 20% on selling price.

- (5) From the following information, calculate net increase in cash and cash equivalents:

Net Cash flow from operating activities =Rs. 48000

Net Cash flow from investment activities = Rs.20000

Opening balance of equity share capital = Rs.800000

Closing balance of equity share capital = Rs.900000

Opening balance of 12% preference share capital = Rs.50000

Closing balance of 12% preference share capital = Rs.150000

Interest paid on Debenture = Rs.18000

- (6) From the following calculate the Current ratio

Particular	Rs.
Sundry Debtors	40000
Sundry Creditors	20000
Prepaid expenses	20000
Debentures	100000
Short term Investments	10000
Inventories	20000
Outstanding expenses	20000
Bills Payable	10000
Bank overdraft	10000

- (7) Following is the Trading Account of Tej ltd. Calculate the Stock Turnover Ratio.

Trading Account

Particular	Rs.	Particular	Rs.
To Opening Stock	40000	By Sales	200000
To Purchases	100000	By Closing Stock	20000
To carriage	10000		
To Gross Profit	70000		
	220000		220000

- (8) A company's Gearing Ratio is 40%, Debentures of Rs. 100000 and Equity share capital is Rs. 300000. Find out Preference share capital.

Q.3 The following Balance Sheets are given:

13

	Particulars	31-3-2023 Rs.	31-3-2024 Rs.
I	Equity and Liabilities:		
	1. Shareholder's Funds:		
	a. Share Capital:		
	Equity share capital	3,00,000	4,00,000
	Redeemable Preference share	1,50,000	1,00,000
	b. Reserve and Surplus:		
	Profit and Loss A/C	30,000	48,000
	General Reserve	40,000	70,000
	2. Non-Current Liabilities		
	3. Current Liabilities:		
	a. Trade Liabilities:		
	Creditors	55,000	83,000
	Bills Payable	20,000	16,000
	b. Short term Provision:		
	Provision of Taxation	40,000	50,000
	Proposed Dividend	<u>42000</u>	<u>50,000</u>
	Total Rs	<u>6,77,000</u>	<u>8,17,000</u>
II	Assets:		
	1. Non-Current Assets:		
	a. Fixed Assets:		
	Tangible Assets:		
	Land	2,00,000	1,70,000
	Machinery	80,000	2,00,000
	Intangible Assets:		
	Goodwill	1,15,000	90,000
	2. Current Assets:		
	a. Materials:	77,000	1,09,000
	b. Trade Receivables:		
	Debtors	1,60,000	2,00,000
	Bill Receivable	20,000	30,000
	c. Cash and Equivalent Cash:		
	Cash in hand	15,000	10,000
	Cash at bank	10,000	8,000
	Total Rs	<u>6,77,000</u>	<u>8,17,000</u>

Additional Information:

1. Depreciation of Rs. 20,000 on land and Rs. 10,000 on Machinery has been charged during 2023-24.
2. Interim dividend of Rs.20,000 has been paid during 2023-24.
3. Income tax Rs.35,000 has been paid during 2023-24.

Prepare:

1. Statement showing changes in working capital
2. Adjusted Profit & Loss Account
3. Fund Flow Statement.

OR

Balance sheet of Malav Ltd. as on 31-3-2023 and 31-3-2024 are under

13

		Particulars	31-3-2023 Rs.	31-3-2024 Rs.
I		Equity and Liabilities:		
	1.	Shareholder's Funds:		
	a.	Share Capital:		
		Equity share capital Each of Rs. 100 paid	8,00,000	12,00,000
	b.	Reserve and Surplus:		
		Securities premium	42,000	64,000
		General Reserve	1,50,000	70,000
		Profit and Loss A/C	1,05,000	2,01,000
	2.	Non-Current Liabilities		
		Long term Liabilities		
		12% Debentures	2,20,000	4,20,000
	3.	Current Liabilities:		
	a.	Trade Liabilities:		
		Creditors	1,26,000	1,68,000
	b.	Short term Provision:		
		Provision of Taxation	1,10,000	70,000
		Total Rs	15,53,000	21,93,000
II		Assets:		
	1	Non-Current Assets:		

	a.	Fixed Assets:		
		Tangible Assets:		
		Land and Building	3,50,000	8,00,000
		Machinery	5,62,000	7,10,000
		Furniture	63,000	56,700
		Intangible Assets:		
		Patents	1,12,000	96,000
	b.	Other Non-Current Assets		
		Debenture discount	5,000	5,000
	2.	Current Assets:		
	a.	Materials:		
		Stock	2,00,000	1,60,000
	b.	Trade Receivables:		
		Debtors	2,00,000	3,00,000
	c.	Cash and Equivalent Cash:		
		Cash and Bank Balance	61,000	65,300
		Total Rs	15,53,000	21,93,000

Additional Information:

1. Depreciation written off:
 - on Land and Building Rs.35,000
 - on machinery Rs. 1,12,400
 - on Patents: Rs, 16,000
 - on Furniture: Rs. 6,300
2. Machinery of Rs. 1,62,000 was sold at Rs. 1,40,000 during the year.
3. During the year Rs. 62,000 were paid for tax and Rs. 84,000 for dividend
4. During the year, the company has given bonus share in ratio of one bonus share to holder of four equity shares from general reserve. New equity shares were issued at 11% Premium.
5. Debentures were issued at 5% discount.

From the above mentioned information, Prepare Cash Flow Statement as per Accounting Standard 3.

Particular	Rs.
Equity share capital (each Rs. 100)	700000
8% preference share capital	500000
10% Debentures	200000
Retained earning	210000
10% Public Deposit	50000
Fictitious Assets	35000
Fixed Assets	2000000
Debtors	250000
Bills receivables	50000
Prepaid expenses	20000
Cash and Bank	120000
Quickly salable securities	60000
Creditors	150000
Bills payable	50000
Bank overdraft	50000
Fright octroy	40000
Opening Stock	80000

Additional information:

- i. Closing stock is 25% of the opening stock.
- ii. Purchases are made five times of opening stock.
- iii. The ratio of purchases and sales is 2:5
- iv. Gross profit rate is 50%.
- v. Credit sales are 60% of total sales.
- vi. Profit before Interest & Tax Rs. 325000.
- vii. Taxation rate is 40%

Calculate the following ratios:

1. Rate of return on capital employed
2. Debtors ratio (360 days is to be considered)
3. Net profit ratio
4. Inventory turnover ratio

OR

(A) From the following information calculate the following ratios:

8

1. Stock turnover ratio
2. Debtor's ratio
3. Creditor's ratio

Closing stock is 50% of the opening stock.

Purchases are 8 times of the opening stock.

Sales are 15 times of the opening stock.

Adjusted purchase 60%

Purchase expense Rs.60000

Creditors and bills payable Rs. 153600

Debtors Rs.300000

Proportion of credit sale and cash sales 2:1

Proportion of credit purchase and cash purchase is 4:1

360 days of the year to be considered.

(B) Write Short notes (any two)

6

1. Objectives of preparing Financial Statement
2. Advantages of Management Accountancy
3. Comparative Balance sheet
4. Common Size Statement
5. Limitations of Ratio Analysis

Gujarati Version

[Max. Marks: 50]

Q.1 બહુવિકલ્પીય પ્રશ્નો

15

1. સંચાલકીય હિસાબી પદ્ધતિ નું મુખ્ય કાર્ય
(A) આર્થિક વિગતોનું વિશ્લેષણ કરી સંચાલકો સમક્ષ અહેવાલ રજૂ કરવાનું છે.
(B) ફક્તસંચાલકોને નીતિવિષયક નિર્ણયો લેવામાં મદદ કરવાનું છે.
(C) સંચાલકોને સંચાલકીય નિર્ણય લેવામાં મદદ કરવાનો છે.
(D) આ પૈકી બધા જ
2. સંચાલકીય હિસાબી પદ્ધતિ કોને વધુ ફાયદાકારક છે ?
(A) રોકાણકારોને
(B) સંચાલકોને
(C) લેણદારોને
(D) શેરહોલ્ડરોને

3. પ્રથમ વર્ષને આધાર લઈને અન્ય વર્ષ સાથે સરખામણી કરતી પદ્ધતિને _____ કહેવાય છે.
 (A) ગુણોત્તર વિશ્લેષણ (B) સામાન્ય માપના પત્રકો
 (C) વલણ દર્શાવતી ટકાવારી (D) ઉપર પૈકી એક પણ નહિ
4. સામાન્ય માપના પાકા સરવૈયામાં દરેક વિગત શેની ટકાવારી દર્શાવે છે.
 (A) વેચાણ (B) ઉધાર વેચાણ
 (C) કુલ મિલકત (D) ઉપર પૈકી એક પણ નહિ
5. યાલુ ગુણોત્તર 4:1, યાલુ મિલકત રૂ.40000 હોય તો કાર્યશીલ મૂડી શોધો.
 (A) રૂ.10000 (B) રૂ.20000
 (C) રૂ.30000 (D) રૂ.40000
6. પાકા સરવૈયા ના ગુણોત્તરનું ઉદાહરણ _____ છે.
 (A) યોખ્ખા નફાનો ગુણોત્તર (B) સ્ટોક ચલન દર
 (C) યાલુ ગુણોત્તર (D) કાયમી મિલકત નો ચલનદર
7. પ્રવાહી ગુણોત્તર ગણતી વખતે યાલુ ગુણોત્તર માટે ગણેલી મિલકત માંથી કઈ મિલકત બાદ કરવામાં આવે છે.
 (A) બેંક (B) સ્ટોક
 (C) દેવાદાર (D) લેણીહૂંડી
8. 31.3.23 ના રોજ આવકવેરાની જોગવાઈ રૂ. 50000 અને 31.3.2024 ના રોજ રૂ.30000 હતી. વર્ષ દરમ્યાન ચૂકવેલ આવકવેરો રૂ.40000 હતો. તો યાલુ વર્ષે નફામાંથી કરવેરાની જોગવાઈ કેટલી કરવી પડશે ?
 (A) રૂ.20000 (B) રૂ.150000
 (C) રૂ.60000 (D) રૂ.9000
9. કાર્યશીલ મૂડી નો વધારો
 (A) ભંડોળ નો ઉપયોગ છે. (B) ભંડોળ પર કોઈ અસર થતી નથી.
 (C) ભંડોળ ની પ્રાપ્તિ છે. (D) ઉપર પૈકી એક પણ નહિ

10. નીચેના વિધાનો પૈકી કયું વિધાન સાચું નથી ?
- (A) કાયમી મિલકત ખરીદવામાં આવે ત્યારે ભંડોળ નો ઉપયોગ થાય છે
 (B) કંપની ની મૂડી વધે ત્યારે ભંડોળની પ્રાપ્તિ થાય
 (C) ડીવીડન્ડ ચુકવવામાં આવે ત્યારે ભંડોળની પ્રાપ્તિ થાય
 (D) ધંધામાં નફો થવાથી ભંડોળની પ્રાપ્તિ થાય
11. તુલનાત્મક પાકા સરવૈયામાં શું દર્શાવાય છે.
- (A) બે વર્ષના પાકા સરવૈયાના આંકડા
 (B) આંકડામાં વધારો કે ઘટાડો
 (C) વધારાના કે ઘટાડાના ટકા
 (D) ઉપરના બધા જ
12. ધંધાની કુલ મિલકતો કે કુલ વેચાણ ના પ્રમાણમાં તેની જુદી જુદી વિગતોમાં ફેરફાર દર્શાવતી પદ્ધતિ ને _____ કહેવાય છે.
- (A) સામાન્ય માપના પત્રકો (B) વલણ દર્શાવતી ટકાવારી
 (C) તુલનાત્મક પત્રકો (D) ઉપર પૈકી એક પણ નહિ
13. એક કંપની માં રોકાણોની શરૂની બાકી રૂ.50000 અને છેવટ ની બાકી રૂ. 60000 છે. વર્ષ દરમ્યાન અમુક રોકાણો રૂ.4000 ની કિમતે વેચવામાં આવ્યા હતા તેમજ અમુક રોકાણો રૂ.9000ની કિમતે ખરીદવામાં આવ્યા હતા. રોકાણોના વેચાણ નો નફો શોધો.
- (A) રૂ. 5000 (B) રૂ. 2500
 (C) રૂ. 1000 (D) રૂ. 750
14. તા. 31.3.2023 ના રોજ પાકા સરવૈયા માં મકાન પર ઘસારા ની જોગવાઈ રૂ.280000 છે. વર્ષ દરમ્યાન રૂ.100000ની મૂળ કીમત નું મકાન જેના પર ભેગો થયેલો ઘસારો રૂ.60000 છે, તે રૂ 20000 ની કિમતે વેચી નાખવામાં આવ્યું હતું. રૂ.80000 ઘસારો ચાલુ વર્ષ દરમ્યાન નફા નુકશાન ખાતે ઉધારેલ છે. તો 31.3.2024 ના રોજ પાકા સરવૈયા માં મકાન પર ઘસારાની જોગવાઈ ખાતે કેટલી રકમ હશે ?
- (A) રૂ.200000 (B) રૂ.300000
 (C) રૂ.400000 (D) રૂ.500000

15. રોકડ પ્રવાહ પત્રક બનાવતી વખતે પ્રેફરન્સ શેર પરત કઈ પવૃત્તિ હેઠળ દર્શાવશે ?
- (A) કામગીરીમાંથી ઉદભવતો રોકડ પ્રવાહ
 (B) રોકાણ પ્રવૃત્તિમાંથી ઉદભવતો રોકડ પ્રવાહ
 (C) નાણાકીય પ્રવૃત્તિમાંથી ઉદભવતો રોકડ પ્રવાહ
 (D) ઉપર પૈકી એક પણ નહિ

Q.2 નીચેના પ્રશ્ન ના જવાબ આપો (કોઈ પણ ચાર)

8

- સંચાલકીય હિસાબનીશના કોઈ પણ ચાર કાર્ય જણાવો.
- નાણાકીય પત્રકની કોઈ પણ ચાર મર્યાદા જણાવો.
- સમજાવો: વલણ દર્શાવતી ટકાવારી
- નીચેની માહિતી પરથી ભંડોળ ની પ્રાપ્તિ ગણો.
 31.3.23 ના રોકાણો રૂ.210000
 31.3.24 ના રોકાણો રૂ.50000
 2023-24 ના વર્ષ દરમ્યાન 80% રોકાણો કંપનીએ તેની વેચાણ કીમત પર 20% નફો મળે એ રીતે વેચ્યા હતા.
- નીચેની માહિતી પરથી રોકડ અને રોકડ સમાનનો વધારો શોધો
 કામગીરીપ્રવૃત્તિમાંથી ઉદભવતો રોકડ પ્રવાહ = રૂ.48000
 રોકાણ પ્રવૃત્તિમાંથી ઉદભવતો રોકડ પ્રવાહ = રૂ.20000
 ઇક્વિટી શેરની શરૂ ની બાકી = રૂ.800000
 ઇક્વિટી શેરની છેવટની બાકી = રૂ.900000
 12% ના પ્રેફરન્સ શેરની શરૂ ની બાકી = રૂ.50000
 12% ના પ્રેફરન્સ શેરની છેવટની બાકી = રૂ.150000
 ડિબેન્ચર પર વ્યાજ ચુકવ્યું = રૂ.18000
- નીચેની માહિતી પરથી ચાલુ ગુણોતર ગણો

વિગત	રૂ.
પરચુરણ દેવાદાર	40000
પરચુરણ લેણદાર	20000
અગાઉથી ચૂકવેલ ખર્ચ	20000
ડીબેન્ચર	100000
ટુંકાગાળાના રોકાણો	10000
માલસામગ્રી	20000

ચૂકવવાના બાકી ખર્ચા	20000
દેવીહુંડી	10000
બેંક ઓવરડ્રાફ્ટ	10000

7. તેજ લિ.. ની નીચેની માહિતી પરથી સ્ટોક ચલન દર શોધો.
વેપાર ખાતું

વિગત	રૂ.	વિગત	રૂ.
શરુ નો સ્ટોક	40000	વેચાણ	200000
ખરીદી	100000	છેવટનો સ્ટોક	20000
ગાડાભાડું	10000		
કાયો નફો	70000		
	220000		220000

8. એક કંપનીનો મૂડીગિયરિંગ ગુણોત્તર 40% હોય, ડિબેન્યર રૂ.100000, ઇક્વિટી શેર મૂડી રૂ. 300000 હોય તો પ્રેફરન્સ શેરમૂડી શોધો.

Q.3 નીચેના પાકા સરવૈયા આપવામાં આવ્યા છે:

13

	વિગત	31-3-2023 રૂ.	31-3-2024 રૂ.
I	ઇક્વિટી અને જવાબદારી		
	1. શેરહોલ્ડરના ભંડોળ		
	a. શેરમૂડી		
	ઇક્વિટી શેરમૂડી	3,00,000	4,00,000
	રીડીમેબલ પ્રેફ.શેર	1,50,000	1,00,000
	b. અનામત અને વધારો		
	નફા નુકશાન ખાતું	30,000	48,000
	સામાન્ય અનામત	40,000	70,000
	2. બિન ચાલુ દેવા		
	3. ચાલુ દેવા:		
	a. વેપારી દેવા:		
	વેણદારો	55,000	83,000
	દેવી હુંડી	20,000	16,000
	b. ટૂંકા ગાળાની જોગવાઈ:		
	કરવેરાની જોગવાઈ	40,000	50,000
	સૂચિત ડીવીડન્ડ	42000	50,000
	કુલ	6,77,000	8,17,000

II		મિલકતો		
	1.	બિન ચાલુ મિલકતો		
	a.	કાયમી મિલકતો		
		દ્રશ્ય મિલકતો:		
		જમીન	2,00,000	1,70,000
		ચંત્ર	80,000	2,00,000
		અદ્રશ્ય મિલકતો :		
		પાઘડી	1,15,000	90,000
	2.	ચાલુ મિલકતો:		
	a.	માલ સામગ્રી:	77,000	1,09,000
	b.	વેપારી વેણાં:		
		દેવાદારો	1,60,000	2,00,000
		વેણીકુંડી	20,000	30,000
	c.	રોકડ અને રોકડ સ્વરૂપની મિલકતો:		
		હાથ પર રોકડ	15,000	10,000
		બેકમાં રોકડ	10,000	8,000
		કુલ	<u>6,77,000</u>	<u>8,17,000</u>

વધારા ની માહિતી :

1. વર્ષ 2023-24 દરમ્યાન જમીન પર રૂ.20,000 અને ચંત્ર પર રૂ.10,000 ના ઘસારાની જોગવાઈ કરેલ હતી.
2. વર્ષ 2023-24 દરમ્યાન વચગાળા નું ડીવીડન્ડ રૂ.20,000 ચુકવેલ હતું.
3. વર્ષ 2023-24 દરમ્યાન કરવેરો રૂ.35,000 ચુકવેલ હતો.

તૈયાર કરો.

1. કાર્યશીલમૂડીમાં ફેરફાર દર્શાવતું પત્રક
2. સુધારેલું નફા નુકશાન ખાતું
3. ભંડોળ પ્રવાહ પત્રક

અથવા

માલવ વિ. ના. તા. 31.3.23 અને 31.3.24 ના રોજના પાકા સરવૈયા નીચે મુજબ છે.

13

	વિગત	31-3-2023 રૂ.	31-3-2024 રૂ.
I	ઇક્વિટિ અને જવાબદારીઓ :		
1.	શેરહોલ્ડરોના ભંડોળો		
a.	શેરમૂડી :		
	ઇક્વિટિ શેર, દરેક રૂ. ૧૦૦ ભરપાઈ	8,00,000	12,00,000
b.	અનામત અને વધારો :		
	જામીનગીરી પ્રીમિયમ	42,000	64,000
	સામાન્ય અનામત	1,50,000	70,000
	નફા - નુકસાન ખાતું	1,05,000	2,01,000
2.	બિનચાલુ દેવા;		
	લાંબા ગાળાના દેવા :		
	12 % ના ડિબેન્યર્સ	2,20,000	4,20,000
3.	ચાલુ દેવા :		
a.	વેપારી દેવા		
	લેણદારો	1,26,000	1,68,000
b.	ટૂંકા ગાળાની જોગવાઈઓ		
	કરવેરાની જોગવાઈ	1,10,000	70,000
	કુલ	15,53,000	21,93,000
II	મિલકતો :		
1	બિન ચાલુ મિલકતો :		
a.	કાયમી મિલકતો :		
	દ્રશ્ય મિલકતો :		
	જમીન-મકાન	3,50,000	8,00,000
	યંત્રો	5,62,000	7,10,000
	ફર્નિચર	63,000	56,700
	અદ્રશ્ય મિલકતો :		
	પેટન્ટ્સ	1,12,000	96,000
b.	અન્ય બિનચાલુ મિલકતો :		
	ડિબેન્યર વટાવ	5,000	5,000
2.	ચાલુ મિલકતો :		

a.	માલસામગ્રી		
	સ્ટોક	2,00,000	1,60,000
b.	વેપારી વેણાં :		
	દેવાદારો	2,00,000	3,00,000
c.	રોકડ અને રોકડ સમાન		
	રોકડ-બેંક સિલક	61,000	65,300
	કુલ	15,53,000	21,93,000

વધારાની માહિતી:

(૧) માંડી વાળેલ ધસારો:

જમીન-મકાન પર રૂ. 35000

ચંત્રો પર રૂ. 112400

પેટેન્ટસ પર રૂ. 16,000

ફર્નિચર પર રૂ. 6,300

(૨) વર્ષ દરમિયાન રૂ. 1,62,000 ના ચંત્રો રૂ. 1,40,000 માં વેચ્યા હતા.

(૩) વર્ષ દરમિયાન ચૂકવેલ કરવેરા રૂ. 62,000 અને ડિવિડન્ડના રૂ 84,000 છે.

(૪) વર્ષ દરમિયાન સામાન્ય અનામત માંથી દર ચાર ઇક્વિટી શેર સામે એક ઇક્વિટી શેર બોનસ શેર તરીકે આપેલ છે. નવા ઇક્વિટી શેર 11 % પ્રીમિયમથી બહાર પાડેલ છે.

(૫) ડિબેન્યર 5% વટાવથી બહાર પડ્યા હતા.

ઉપરની વિગતોના આધારે હિસાબી ધોરણ-૩ મુજબ રોકડ પ્રવાહ પત્રક તૈયાર કરો.

Q.4 (A) પાર્થ લિ. ની માહિતી નીચે મુજબ છે.

8

વિગત	રૂ.
ઇક્વિટી મૂડી દરેક રૂ. 100 નો	700000
8%ની પ્રેફ.શેરમૂડી	500000
10 % ના ડિબેન્યર	200000
રાખી મુકેલી કમાણી	210000
10% ની જાહેર થાપણ	50000
અવાસ્તવિક મિલકત	35000
કાયમી મિલકત	2000000
દેવાદાર	250000
વેણીકુંડી	50000

અગાઉથી ચૂકવેલા ખર્ચ	20000
રોકડ બેંક	120000
ઝડપથી વેચી શકાય એવી જામીનગીરી	60000
વેણદાર	150000
દેવીઢૂંડી	50000
બેંક ઓવરડ્રાફ્ટ	50000
નુર જકાત	40000
શરૂનો સ્ટોક	80000

વધારાની માહિતી

1. છેવટનો સ્ટોક, શરૂના સ્ટોક કરતા 25% છે.
2. શરૂના સ્ટોક કરતાં પાચ ગણી ખરીદી કરવામાં આવે છે.
3. ખરીદી અને વેચાણ નું પ્રમાણ 2:5 છે.
4. કાયા નફાનો દર 50% છે.
5. ઉધાર વેચાણ કુલ વેચાણ ના 60% છે.
6. વ્યાજ અને કરવેરા પહેલાનો નફો રૂ.325000
7. કરવેરાનો દર 40% છે.

ગણતરી કરો:

1. રોકાયેલી મૂડી પર વળતરનો દર
2. દેવાદાર ગુણોતર (૩૬૦ દિવસો)
3. ચોખ્ખા નફાનો ગુણોતર
4. સ્ટોક ગુણોતર

અથવા

(A) નીચેની માહિતી પરથી નીચેના ગુણોતર ગણો.

૧. સ્ટોક ગુણોતર
૨. દેવાદાર ગુણોતર
૩. વેણદાર ગુણોતર

છેવટનો સ્ટોક, શરૂના સ્ટોકના 50% છે.

શરૂના સ્ટોક થી 8 ગણી ખરીદી છે.

વેચાણ શરૂના સ્ટોકથી 15 ગણું છે.

વ્યવસ્થિત ખરીદી 60%, ખરીદીના ખર્ચ રૂ. 60000, વેણદારો અને દેવીહુંડી કુલ
રૂ.153600 દેવાદારો રૂ.300000
ઉધાર વેચાણ અને રોકડ વેચાણ નું પ્રમાણ 2:1 છે.
ઉધાર ખરીદી અને રોકડ ખરીદી નું પ્રમાણ 4:1 છે.
વર્ષના 360 દિવસો ધ્યાનમાં લેવા.

(B) ટૂંકનોંધ લખો (કોઈ પણ બે)

6

1. નાણાકીય પત્રકો તૈયાર કરવાના હેતુઓ
2. સંચાલકીય હિસાબી પદ્ધતિ ના ફાયદાઓ
3. તુલનાત્મક પાકું સરવૈયું
4. સામાન્ય માપના પત્રકો
5. ગુણોત્તર વિશ્લેષણની મર્યાદાઓ

*****END*****